



ŠTATISTICKÝ
ÚRAD
SLOVENSKEJ
REPUBLIKY

Výsledky štvrťročných získovaní v priemysle SR a výroba vybraných výrobkov za 4.štvrťrok 2024

Quarterly surveys
results of industry in the SR
and selected goods production
in the 4th quarter of 2024

Odvetvové
štatistiky

2025

Kód: 051225

Okruh: Priemysel

Dátum: Marec 2025

Výsledky štvrťročných zistovaní v priemysle SR a výroba vybraných výrobkov za 4.štvrťrok 2024

Quarterly surveys
results of industry in the SR
and selected goods production
in the 4th quarter of 2024

Sekcia podnikových štatistík

Generálny riaditeľ sekcie: Libuša Kolesárová

Odbor štatistiky priemyslu

Kontaktná osoba: Roman Török, tel.: +421/2/50 23 63 10

2025

ZVEREJŇOVANIE VYBRANÝCH ÚDAJOV ŠTATISTICKÉHO ÚRADU SR

Kalendár prvého zverejnenia vybraných údajov Štatistického úradu SR je dostupný na internetovom portáli www.statistics.sk. Všetky upresnenia termínov za kategóriu priemyslu sú zverejnené na uvedenom internetovom portáli vopred.

RELEASE OF SELECTED DATA OF THE STATISTICAL OFFICE OF THE SR

Calendar of the first release of selected data of the Statistical Office of the SR is available on the Internet portal www.statistics.sk. All amendments of deadlines for the category of industry are published on the given Internet portal in advance.

Autori publikácie: kolektív odboru štatistiky priemyslu Štatistického úradu SR

Štatistický úrad SR

Informačný servis

Lamačská cesta 3/C

840 05 Bratislava

tel. +421/2/50 23 63 35

e-mail: info@statistics.sk

www.statistics.sk

Rozmnožovanie obsahu tejto publikácie, ako aj jednotlivých častí, v pôvodnej alebo upravenej podobe pre komerčné účely, je možné len s písomným súhlasom Štatistického úradu SR. Údaje, ktoré sú obsahom tejto publikácie, je možné použiť len s uvedením zdroja.

Copying contents of this publication either whole or single parts, both in original and adjusted form for commercial purposes is possible only unless the Statistical Office of the Slovak Republic gives written permission. Data of this publication can be used only with identification of the source.

Metodické vysvetlivky
Methodological notes

5

I. Výsledky spracovania štvrťročných výkazov Prod 3-04 Results of processing of quarterly returns Prod 3-04

Tab. 1 Finančné ukazovatele za 4. štvrťrok 2024 podľa SK NACE
Tab. 1 Financial indicators in the 4th quarter of 2024 by SK NACE

9

Tab. 2 Finančné ukazovatele za 4. štvrťrok 2024 podľa špeciálnych zoskupení priemyselných odvetví (SK NACE)
Tab. 2 Financial indicators in the 4th quarter of 2024 dividing into special aggregates of the industrial branches (SK NACE)

10

Tab. 3 Finančné ukazovatele za 4. štvrťrok 2024 podľa hlavných priemyselných zoskupení
Tab. 3 Financial indicators in the 4th quarter of 2024 by Main Industrial Groupings

11

Tab. 4 Dlhodobý nehmotný a hmotný majetok a oprávky za 4. štvrťrok 2024 podľa SK NACE
Tab. 4 Intangible and tangible fixed assets depreciable and accumulated depreciation of intangible and tangible fixed assets in the 4th quarter of 2024 by SK NACE

12

Tab. 5 Dlhodobý nehmotný a hmotný majetok a oprávky za 4. štvrťrok 2024 podľa špeciálnych zoskupení priemyselných odvetví (SK NACE)
Tab. 5 Intangible and tangible fixed assets depreciable and accumulated depreciation of intangible and tangible fixed assets in the 4th quarter of 2024 by dividing into special aggregates of the industrial branches (SK NACE)

13

Tab. 6 Dlhodobý nehmotný a hmotný majetok a oprávky za 4. štvrťrok 2024 podľa hlavných priemyselných zoskupení
Tab. 6 Intangible and tangible fixed assets depreciable and accumulated depreciation of intangible and tangible fixed assets in the 4th quarter of 2024 Main Industrial Groupings

14

Tab. 7 Zásoby za 4. štvrťrok 2024 podľa SK NACE
Tab. 7 Stocks in the 4th quarter of 2024 by SK NACE

15

Tab. 8 Zásoby za 4. štvrťrok 2024 podľa špeciálnych zoskupení priemyselných odvetví (SK NACE)
Tab. 8 Stocks in the 4th quarter of 2024 by dividing into special aggregates of the industrial branches (SK NACE)

16

Tab. 9 Zásoby za 4. štvrťrok 2024 podľa hlavných priemyselných zoskupení
Tab. 9 Stocks in the 4th quarter of 2024 by Main Industrial Groupings

17

Tab. 10 Zamestnanci a mzdy za 4. štvrťrok 2024 podľa SK NACE
Tab. 10 Employees and wages in the 4th quarter of 2024 by SK NACE

18

Tab. 11 Zamestnanci a mzdy za 4. štvrťrok 2024 podľa špeciálnych zoskupení priemyselných odvetví (SK NACE)
Tab. 11 Employees and wages in the 4th quarter of 2024 by dividing into special aggregates of the industrial branches (SK NACE)

19

Tab. 12 Zamestnanci a mzdy za 4. štvrťrok 2024 podľa hlavných priemyselných zoskupení
Tab. 12 Employees and wages in the 4th quarter of 2024 by Main Industrial Groupings

20

Tab. 13 Finančné ukazovatele od začiatku roka do konca 4. štvrťroka 2024 podľa SK NACE
Tab. 13 Financial indicators by economic activity as from beginning of year to the end of 4th quarter of 2024

21

Tab. 14 Finančné ukazovatele od začiatku roka do konca 4. štvrťroka 2024 podľa špeciálnych zoskupení priemyselných odvetví SK NACE	22
Tab. 14 Financial indicators by special aggregates of the industrial branches SK NACE as from beginning of year to the end of 4th quarter of 2024	
Tab. 15 Finančné ukazovatele od začiatku roka do konca 4. štvrťroka 2024 podľa hlavných priemyselných zoskupení	23
Tab. 15 Financial indicators by Main Industrial Groupings as from beginning of year to the end of 4th quarter of 2024	
Tab. 16 Zamestnanci a mzdy od začiatku roka do konca 4. štvrťroka 2024 podľa SK NACE	24
Tab. 16 Employees and wages by SK NACE as from beginning of year to the end of 4th quarter of 2024	
Tab. 17 Zamestnanci a mzdy od začiatku roka do konca 4. štvrťroka 2024 podľa špeciálnych zoskupení priemyselných odvetví SK NACE	25
Tab. 17 Employees and wages by special aggregates of the industrial branches SK NACE as from beginning of year to the end of 4th quarter of 2024	
Tab. 18 Zamestnanci a mzdy od začiatku roka do konca 4. štvrťroka 2024 podľa hlavných priemyselných zoskupení	26
Tab. 18 Employees and wages by Main Industrial Groupings as from beginning of year to the end of 4th quarter of 2024	
Legendy / Legends	27
Grafy / Graphs	29
Vybrané finančné ukazovatele za 4. štvrťrok 2024 podľa sekcií a špeciálnych zoskupení priemyselných odvetví SK NACE (v bežných cenách)	29
Selected financial indicators in the 4th quarter 2022 by selected sections and special aggregates of the industrial branches of SK NACE (at current prices)	
Vybrané finančné ukazovatele od začiatku roka do konca 4. štvrťroka 2024 podľa sekcií a špeciálnych zoskupení priemyselných odvetví SK NACE (v bežných cenách)	30
Selected financial indicators as from beginning of year to the end of 4th quarter 2022 by selected sections and special aggregates of the industrial branches of SK NACE (at current prices)	
Trend vybraných finančných ukazovateľov v priemysle SR (v bežných cenách)	31
Development of selected financial indicators in industry SR (at current prices)	
II. Výsledky spracovania mesačného podnikového výkazu priemyselnej organizácie Priem 1-12 o výrobe vybraných výrobkov (podľa zoznamu PRODSLOV)	33
Results of processing of monthly enterprise report of industrial organisation Priem 1-12 on production of selected products (according to the list of PRODSLOV)	

METODICKÉ VYSVETLIVKY

I. Výsledky spracovania štvrťročných výkazov Prod 3-04

Priemyselné podniky s 20 a viac zamestnancami

Základnou spravodajskou jednotkou je podnik (právny subjekt) s hlavnou činnosťou priemyselnou. Hlavná priemyselná činnosť sa určuje podľa registrovanej príslušnosti organizácie k divíziám 05 až 39 Štatistickej klasifikácie ekonomických činností SK NACE. SK NACE člení priemysel do štyroch základných kategórií: ťažba a dobývanie (B), priemyselná výroba (C), dodávka elektriny, plynu, pary a studeného vzduchu (D) a dodávka vody; čistenie a odvod odpadových vôd, odpady a služby odstraňovania odpadov (E).

Výkazy predkladajú organizácie s počtom zamestnancov 20 a viac zapísané v obchodnom registri.

Publikácia obsahuje finančné ukazovatele, údaje o zamestnancoch, mzdových prostriedkoch a z nich odvodených ukazovateľoch. Ukazovateľ produktivity práce je vypočítaný z produkcie.

Publikované údaje sú triedené podľa Štatistickej klasifikácie ekonomických činností SK NACE Rev. 2, špeciálnych zoskupení priemyselných odvetví a hlavných priemyselných zoskupení.

II. Výsledky spracovania mesačného podnikového výkazu priemyselnej organizácie Priem 1-12 o výrobe vybraných výrobkov (podľa zoznamu PRODSLOV)

Súbor spravodajských jednotiek tvoria organizácie zapísané do obchodného registra, ziskovo orientované príspevkové organizácie a verejnoprávne inštitúcie s počtom zamestnancov 20 a viac a organizácie s počtom zamestnancov do 19, ktoré v minulom období dosiahli obrát 5 mil. Eur a viac a majú hlavnú činnosť priemyselnú, ako aj vybrané nepriemyselné organizácie.

Dňom 1. 1. 1998 nadobudol platnosť zoznam priemyselných výrobkov a služieb PRODSLOV, ktorý je vypracovaný na základe zoznamu PRODCOM platnom v krajinách Európskej únie. Podľa zoznamu PRODCOM prebieha v krajinách Európskej únie od roku 1993 pravidelné štatistické zisťovanie priemyselnej produkcie na účely vzájomnej porovnateľnosti jednotlivých štátov EÚ.

Zoznam PRODSLOV klasifikuje produkciu podľa desaťmiestneho kódu, ktorý je na prvých štyroch miestach zhodný s klasifikáciou SK NACE, na šiestich miestach s Klasifikáciou produkcie (ďalej KP) a na ôsmich so zoznamom PRODCOM. Posledné dve miesta vyjadrujú špecifikáciu výrobku z hľadiska národných potrieb.

PRODSLOV sa každoročne aktualizuje na základe potrieb sledovania vybraných položiek v rámci EÚ a zmien v Colnom sadzobníku, ako aj v dôsledku prebiehajúcich zmien vo výrobnej štruktúre slovenského priemyslu.

Údaje nie sú publikované vyčerpávajúco, pretože u niektorých výrobkov ide o dôverné údaje, ktoré podliehajú ochrane v zmysle Zákona č. 540/2001 Z.z. o štátnej štatistike (prípadne monopolný výrobca).

METHODOLOGICAL NOTES

I. Results of processing of quarterly returns Prod 3-04

Industrial enterprises with 20 and more employees

As a basic reporting unit stands there an enterprise (a legal subject) with main industrial activity. This activity is inserted into sectors as from 05 to 39 according to Statistical Classification Of Economic Activities SK NACE. SK NACE classifies industry into four basic categories: mining and quarrying (B), manufacturing (C), electricity, gas, steam and air conditioning supply (D) and water supply; sewerage, waste management and remediation activities (E).

The returns are being submitted by organizations with 20 and more employees registered in Companies Register.

The publication contains financial indicators, employees, wages and other indicators derived from those ones. Indicators of productivity of labour is calculated from indicator production.

The data published is classified by Statistical classification of economic activities SK NACE, Special aggregates of the industrial branches and Main Industrial Groupings.

II. Results of processing of monthly enterprise report of industrial organisation Priem 1-12 on production of selected products (according to the list of PRODSLOV)

File of reporting units is created by organisations registered in the Business Register, profit orientated contribution organisations and public legal institutions with the number of employees 20 and more and organisations with the number of employees up to 19, which reached the turnover of 5 mill. EUR and more in the past and their main activity is industrial, as well as other non-industrial organisations.

Since 1 January 1998 the PRODSLOV list of industrial products and services become valid. It is worked out on the base of PRODCOM list valid in the countries of the European Union. According to PRODCOM regular statistical survey on industrial production for purposes of mutual commensurability of individual states of the EU has been in progress in the countries of the European Union since 1993.

PRODSLOV list classifies production according to ten-digit code which is equal with the SK NACE in four places, in six places it is equal with the Classification of production (CP further on) and in eight places with PRODCOM. The last two digits express the detailed specification of a product from the national needs point of view.

PRODSLOV is updated annually on the base of needs of monitoring of selected items within the EU and changes in the Customs Tariffs as well as in consequence with running changes in the production structure of the Slovak industry.

Data are not published in a comprehensive way because in several products confidential data are concerned, which are protected according to the Digest No. 540/2001 Z. z on official statistics (possibly monopoly producer).

Kapitola
I. Chapter I

Výsledky spracovania štvrťročných výkazov Prod 3-04
Results of processing of quarterly returns Prod 3-04

Tab. 1 Finančné ukazovatele za 4. štvrťrok 2024 podľa SK NACE

Tab. 1 Financial indicators in the 4th quarter of 2024 by SK NACE

v EUR (in EUR)											
SK NACE ^{2/}	Výnosy		Produkcia		Tržby za vlastné výkony a tovar		Náklady spolu		Hospodársky výsledok	Pridaná hodnota	
	Total revenues		Production		Turnover		Expenses in total		Profit/loss before the taxation	Value added	
	vykazované obdobie current period	index MR=100 previous year=100	vykazované obdobie current period	index ^{1/} MR=100 previous year=100	vykazované obdobie current period	index ^{1/} MR=100 previous year=100	vykazované obdobie current period	index MR=100 previous year=100	vykazované obdobie current period	vykazované obdobie current period	index MR=100 previous year=100
05 Ťažba uhlia a lignitu	D	D	D	D	D	D	D	D	D	D	D
07 Dobývanie kovových rúd	D	D	D	D	D	D	D	D	D	D	D
08 Iná ťažba a dobývanie	80 192 366	101,9	71 573 876	88,5	71 601 473	89,8	75 434 973	103,9	4 757 393	23 804 970	87,6
09 Pomocné činnosti pri ťažbe	D	D	D	D	D	D	D	D	D	D	D
10 Výroba potravín	1 553 944 327	94,8	1 270 647 872	95,9	1 431 001 215	100,7	1 456 422 872	98,9	97 521 455	349 307 121	92,9
11 Výroba nápojov	234 430 637	95,0	177 322 529	98,0	216 296 614	99,8	231 884 133	97,9	2 546 504	46 592 879	95,2
13 Výroba textilu	101 303 507	103,4	84 974 538	97,7	98 367 529	101,6	97 132 663	107,8	4 170 844	31 695 561	98,2
14 Výroba odevov	64 857 831	78,1	57 062 364	60,7	62 545 619	62,0	68 848 136	86,1	-3 990 304	22 783 103	67,2
15 Výroba kože a kožených výrobkov	114 601 113	99,4	107 869 695	73,9	107 768 431	82,4	113 528 538	94,9	1 072 575	38 723 904	105,4
16 Spracovanie dreva a výroba výrobkov z dreva a korku	249 962 927	119,2	224 448 805	128,5	225 718 058	121,1	245 727 845	121,3	4 235 082	51 878 487	119,0
17 Výroba papiera a papierových výrobkov	508 535 216	105,5	442 364 742	106,1	473 274 430	105,8	461 230 940	100,8	47 304 276	130 087 150	124,7
18 Tlač a reprodukcia záznamových médií	83 895 771	98,7	67 011 984	102,4	70 690 698	102,1	86 465 636	102,1	-2 569 865	18 242 245	102,2
19 Výroba koksu a rafinovaných ropných produktov	1 705 287 659	98,5	1 003 651 289	97,9	1 277 722 504	92,7	1 491 220 062	89,2	214 067 597	85 122 538	47,8
20 Výroba chemikálií a chemických produktov	604 392 897	103,5	509 437 053	104,4	534 292 539	105,4	568 781 942	98,6	35 610 955	104 607 669	126,8
21 Výroba základných farmaceutických výrobkov	71 865 690	108,6	64 877 663	101,0	64 365 398	105,8	64 403 019	109,7	7 462 671	31 055 622	112,8
22 Výroba výrobkov z gumy a plastu	1 242 122 475	81,2	1 113 771 724	98,0	1 181 147 221	97,0	1 275 748 951	89,5	-33 626 477	346 572 960	95,7
23 Výroba ostatných nekovových minerálnych výrobkov	754 435 911	90,5	570 292 561	87,9	614 515 567	90,8	760 192 963	93,1	-5 757 053	186 818 462	111,0
24 Výroba a spracovanie kovov	1 366 044 566	81,3	1 108 393 852	89,4	1 178 742 851	88,3	1 499 860 125	85,6	-133 815 559	102 304 617	90,7
25 Výroba kovových konštrukcií okrem strojov a zariadení	1 631 328 526	111,8	1 413 128 665	102,6	1 495 223 574	100,7	1 525 491 129	105,9	105 837 397	397 622 007	130,2
26 Výroba počítačových, elektronických a optických výrobkov	1 053 147 243	95,9	942 426 231	106,8	985 712 035	106,4	1 013 702 642	92,4	39 444 601	125 410 897	149,3
27 Výroba elektrických zariadení	1 499 523 308	97,6	1 346 810 006	92,1	1 376 871 502	91,7	1 484 744 123	96,3	14 779 185	296 136 203	118,9
28 Výroba strojov a zariadení i. n.	1 810 575 785	96,2	1 537 210 291	77,6	1 696 607 461	81,2	1 891 397 737	104,4	-80 821 951	266 168 569	61,8
29 Výroba motorových vozidiel, návesov a prívesov	10 497 976 332	105,3	9 962 829 628	108,5	10 432 022 269	109,9	10 092 193 012	104,7	405 783 320	1 335 191 911	100,0
30 Výroba ostatných dopravných prostriedkov	213 262 481	86,2	155 297 096	70,5	205 113 848	80,4	213 139 814	91,0	122 668	44 530 505	87,9
31 Výroba nábytku	205 884 596	95,9	177 184 337	87,1	190 231 588	85,1	209 252 104	97,9	-3 367 508	46 740 793	82,4
32 Iná výroba	146 897 848	113,1	130 961 683	106,4	145 884 178	108,3	148 069 565	113,3	-1 171 717	42 636 122	112,9
33 Oprava a inštalácia strojov a prístrojov	451 915 249	108,7	381 397 932	147,7	439 552 690	147,3	436 175 025	110,1	15 740 225	119 517 153	97,3
35 Dodávka elektriny, plynu, pary a studeného vzduchu	7 035 220 487	96,2	4 777 941 273	126,8	6 521 821 388	126,2	6 125 328 995	91,9	909 891 492	1 436 151 353	104,6
36 Zber, úprava a dodávka vody	167 164 979	104,1	159 205 032	104,2	156 576 097	105,1	173 150 643	114,9	-5 985 664	87 500 779	102,9
37 Čistenie a odvod odpadových vôd	D	D	D	D	D	D	D	D	D	D	D
38 Zber, spracúvanie a likvidácia odpadov; recyklácia materiálov	293 757 247	127,2	224 510 242	98,9	279 570 153	103,8	280 709 948	124,1	13 047 299	88 447 312	123,9
39 Ozdravovacie činnosti a ostatné činnosti nakladania s odpadom	D	D	D	D	D	D	D	D	D	D	D
SR spolu	33 765 184 818	98,8	28 097 934 635	103,4	31 549 861 091	104,6	32 111 698 779	98,1	1 653 486 038	5 861 945 231	99,7

^{1/} index rovnaké obdobie min. roka = 100 v stálych cenách (december 2021 = 100)

Index the same period of the previous year = 100 in constant prices (December 2021= 100)

^{2/} The english text of the legend is stated on the page 27D - údaj nie je možné publikovať pre jeho dôverný charakter
data cannot be published due to confidentiality

Tab. 2 Finančné ukazovatele za 4. štvrťrok 2024 podľa špeciálnych zoskupení priemyselných odvetví (SK NACE)

Tab. 2 Financial indicators in the 4th quarter of 2024 dividing into special aggregates of the industrial branches (SK NACE)

Špeciálne zoskupenia priemyselných odvetví	v EUR (in EUR)										
	Výnosy		Produkcia		Tržby za vlastné výkony a tovar		Náklady spolu		Hospodársky výsledok	Pridaná hodnota	
	Total revenues		Production		Turnover		Expenses in total		Profit/loss before the taxation	Value added	
Special aggregates of the industrial branches ^{3/}	vykazované obdobie current period	index MR=100 previous year=100	vykazované obdobie current period	index ^{1/} MR=100 previous year=100	vykazované obdobie current period	index ^{1/} MR=100 previous year=100	vykazované obdobie current period	index MR=100 previous year=100	vykazované obdobie current period	vykazované obdobie current period	index MR=100 previous year=100
B Ťažba a dobývanie	97 890 577	76,1	82 160 278,8	74,4	83 478 037,0	76,0	92 440 747,3	75,1	5 449 829,5	27 152 580,0	57,0
C Priemyselná výroba	26 166 191 894	99,3	22 849 372 536	101,0	24 503 667 817	101,6	25 435 612 974	99,6	730 578 919	4 219 746 477	98,2
CA Výroba potravín, nápojov a tabakových výrobkov	1 788 374 964	94,9	1 447 970 401	96,2	1 647 297 829	100,6	1 688 307 005	98,8	100 067 959	395 899 999	93,1
CB Výroba textilu, odevov, kože a kožených výrobkov	280 762 452	94,8	249 906 596	77,7	268 681 578	82,9	279 509 337	96,5	1 253 115	93 202 569	90,6
CC Výroba drevených a papierových výrobkov, tlač	842 393 914	108,4	733 825 530	112,6	769 683 186	110,2	793 424 420	106,5	48 969 493	200 207 882	120,8
CD Výroba koksu a rafinovaných ropných produktov	1 705 287 659	98,5	1 003 651 289	97,9	1 277 722 504	92,7	1 491 220 062	89,2	214 067 597	85 122 538	47,8
CE Výroba chemikálií a chemických produktov	604 392 897	103,5	509 437 053	104,4	534 292 539	105,4	568 781 942	98,6	35 610 955	104 607 669	126,8
CF Výroba zákl.farmaceutic.výrobkov a farmaceutic.prípr.	71 865 690	108,6	64 877 663	101,0	64 365 398	105,8	64 403 019	109,7	7 462 671	31 055 622	112,8
CG Výroba výr.z gumy a plastu a ost.nekov.minerál.výrob.	1 996 558 385	84,5	1 684 064 286	95,0	1 795 662 788	95,2	2 035 941 915	90,8	-39 383 530	533 391 422	100,5
CH Výroba kovov a kov.konstruácií okr.strojov a zariadení	2 997 373 092	95,5	2 521 522 517	95,1	2 673 966 425	93,6	3 025 351 254	94,8	-27 978 162	499 926 624	119,6
CI Výroba počítačových, elektronických a optických výr.	1 053 147 243	95,9	942 426 231	106,8	985 712 035	106,4	1 013 702 642	92,4	39 444 601	125 410 897	149,3
CJ Výrba elektrických zariadení	1 499 523 308	97,6	1 346 810 006	92,1	1 376 871 502	91,7	1 484 744 123	96,3	14 779 185	296 136 203	118,9
CK Výroba strojov a zariadení i.n.	1 810 575 785	96,2	1 537 210 291	77,6	1 696 607 461	81,2	1 891 397 737	104,4	-80 821 951	266 168 569	61,8
CL Výroba dopravných prostriedkov	10 711 238 813	104,8	10 118 126 724	107,8	10 637 136 117	109,3	10 305 332 825	104,4	405 905 987	1 379 722 416	99,6
CM Ostatná výroba, oprava a inštalácia strojov a zariadení	804 697 693	105,9	689 543 952	121,1	775 668 456	121,3	793 496 694	107,1	11 201 000	208 894 068	96,1
D Doprava elektriny, plynu, pary a studeného vzduchu	7 035 220 487	96,2	4 777 941 273	126,8	6 521 821 388	126,2	6 125 328 995	91,9	909 891 492	1 436 151 353	104,6
E Dodávka vody, čistenie a odv.odp.vôd,odp.a sl.odstr.odp.	465 881 860	116,7	388 460 546	100,3	440 893 849	103,4	458 316 063	119,6	7 565 797	178 894 821	111,5
SR spolu	33 765 184 818	98,8	28 097 934 635	103,4	31 549 861 091	104,6	32 111 698 779	98,1	1 653 486 038	5 861 945 231	99,7

^{1/} index rovnaké obdobie minulého roka =100 v stálych cenách (december 2021=100)

Index the same period of the previous year=100 in constant prices (December 2021=100)

^{3/} The english text of the legend is stated on the page 28

Tab. 3 Finančné ukazovatele za 4. štvrt'rok 2024 podľa hlavných priemyselných zoskupení

Tab. 3 Financial indicators in the 4th quarter of 2024 by Main Industrial Groupings

Hlavné priemyselné zoskupenia MIG ^{4/}	Výnosy		Produkcia		Tržby za vlastné výkony a tovar		Náklady spolu		Hospodársky výsledok	Pridaná hodnota	
	Total revenues		Production		Turnover		Expenses in total		Profit/loss before the taxation	Value added	
	vykazované obdobie current period	index MR=100 previous year=100	vykazované obdobie current period	index ^{1/} MR=100 previous year=100	vykazované obdobie current period	index ^{1/} MR=100 previous year=100	vykazované obdobie current period	index MR=100 previous year=100	vykazované obdobie current period	vykazované obdobie current period	index MR=100 previous year=100
A Medzispotreba priemyselných výrobkov	16 207 048 742	94,2	12 138 904 210	103,0	14 464 485 828	103,2	15 112 996 069	92,2	1 094 052 672	3 108 096 107	102,0
AE Produkcia súvisiaca s energetikou	8 918 602 569	96,4	5 944 628 452	117,4	7 960 777 766	116,0	7 799 357 559	91,4	1 119 245 010	1 607 373 044	97,4
AI Medzispotreba (okrem energie)	7 288 446 172	91,7	6 194 275 757	94,9	6 503 708 062	94,0	7 313 638 510	93,1	-25 192 338	1 500 723 063	107,4
B Investičné prostriedky	13 887 738 924	104,2	12 848 827 020	104,6	13 663 697 793	106,3	13 480 722 848	104,7	407 016 076	1 981 421 000	95,3
C Spotreba priemyselných výrobkov	3 371 680 271	98,6	2 880 947 891	100,3	3 137 359 718	102,9	3 232 814 442	100,2	138 865 829	681 034 081	100,9
CD Predmety dlhodobej spotreby	1 126 974 196	101,8	1 009 135 691	109,2	1 063 083 696	108,4	1 097 361 295	98,5	29 612 901	131 886 509	143,7
CN Predmety krátkodobej spotreby	2 244 706 075	97,0	1 871 812 200	95,0	2 074 276 022	99,7	2 135 453 147	101,1	109 252 928	549 147 573	94,1
SR spolu	33 466 467 937	98,6	27 868 679 121	103,5	31 265 543 338	104,6	31 826 533 359	98,0	1 639 934 577	5 770 551 189	99,5

^{1/} index rovnaké obdobie min. roka = 100 v stálych cenách (december 2021 = 100)

Index the same period of the previous year = 100 in constant prices (December 2021 = 100)

^{4/} The english text of the legend is stated on the page 28

Tab. 4 Dlhodobý nehmotný a hmotný majetok a oprávky za 4. štvrťrok 2024 podľa SK NACE

Tab. 4 Intangible and tangible fixed assets depreciable and accumulated depreciation of intangible and tangible fixed assets in the 4th quarter of 2024 by SK NACE

v EUR (in EUR)

SK NACE ^{2/}	Dlhodobý nehmotný a hmotný majetok		Oprávky k dlhodobému nehmotnému a hmotnému majetku	
	Intangible and tangible fixed assets depreciable		Accumulated depreciation of intangible and tangible fixed assets	
	Stav na začiatku štvrťroka As of the beginning of the quarter	Stav na konci štvrťroka As of the end of the quarter	Stav na začiatku štvrťroka As of the beginning of the quarter	Stav na konci štvrťroka As of the end of the quarter
05 Ťažba uhlia a lignitu	D	D	D	D
07 Dobývanie kovových rúd	D	D	D	D
08 Iná ťažba a dobývanie	479 829 947	487 650 842	319 577 459	322 660 427
09 Pomocné činnosti pri ťažbe	D	D	D	D
10 Výroba potravín	3 360 263 150	3 423 632 859	1 814 055 470	1 846 195 429
11 Výroba nápojov	1 043 693 196	1 041 175 009	692 683 887	692 369 850
13 Výroba textilu	258 015 603	258 773 735	164 195 097	166 104 436
14 Výroba odevov	157 162 025	148 041 769	119 698 332	114 373 396
15 Výroba kože a kožených výrobkov	247 242 432	255 647 308	175 832 984	180 282 846
16 Spracovanie dreva a výroba výrobkov z dreva a korku	892 965 298	897 134 850	513 662 309	523 709 710
17 Výroba papiera a papierových výrobkov	2 791 256 271	2 800 567 498	1 869 784 494	1 872 214 408
18 Tlač a reprodukcia záznamových médií	317 936 203	318 373 899	247 987 427	249 063 684
19 Výroba koksu a rafinovaných ropných produktov	4 291 753 145	4 411 020 541	3 051 005 894	3 010 594 996
20 Výroba chemikálií a chemických produktov	2 423 194 662	2 459 066 449	1 510 202 056	1 516 015 230
21 Výroba základných farmaceutických výrobkov	367 973 751	373 859 235	242 111 288	243 941 534
22 Výroba výrobkov z gumy a plastu	4 347 103 861	4 406 575 876	2 741 428 478	2 889 321 189
23 Výroba ostatných nekovových minerálnych výrobkov	3 172 350 516	3 196 173 685	2 141 047 071	2 162 368 467
24 Výroba a spracovanie kovov	5 149 603 047	5 222 588 873	3 400 211 416	3 433 750 021
25 Výroba kovových konštrukcií okrem strojov a zariadení	3 490 332 772	3 572 676 486	2 106 445 481	2 152 245 591
26 Výroba počítačových, elektronických a optických výrobkov	1 022 566 318	1 008 321 910	667 907 713	667 292 722
27 Výroba elektrických zariadení	3 018 760 417	3 181 899 710	1 799 362 428	1 845 477 685
28 Výroba strojov a zariadení i. n.	4 781 734 288	4 885 375 696	3 204 322 296	3 236 763 358
29 Výroba motorových vozidiel, návesov a prívesov	16 178 158 525	16 511 708 012	10 720 509 686	10 893 162 438
30 Výroba ostatných dopravných prostriedkov	444 541 523	448 476 809	267 793 503	270 038 084
31 Výroba nábytku	913 751 226	920 121 314	567 160 310	577 557 121
32 Iná výroba	417 697 182	429 089 772	255 186 783	260 352 257
33 Oprava a inštalácia strojov a prístrojov	538 621 409	571 148 864	307 763 102	328 682 012
35 Dodávka elektriny, plynu, pary a studeného vzduchu	25 113 028 085	24 617 801 065	7 432 627 302	6 601 441 700
36 Zber, úprava a dodávka vody	4 564 877 326	4 618 996 515	2 564 377 059	2 595 834 114
37 Čistenie a odvod odpadových vôd	D	D	D	D
38 Zber, spracúvanie a likvidácia odpadov; recyklácia materiálov	1 155 152 905	1 167 326 625	748 846 506	758 689 897
39 Ozdravovacie činnosti a ostatné činnosti nakladania s odpadmi	D	D	D	D
SR spolu	91 111 024 772	91 803 138 455	49 792 619 401	49 556 644 252

^{2/} The english text of the legend is stated on the page 27

 D - údaj nie je možné publikovať pre jeho dôverný charakter
 data cannot be published due to confidentiality

Tab. 5 Dlhodobý nehmotný a hmotný majetok a oprávky za 4. štvrťrok 2024 podľa špeciálnych zoskupení priemyselných odvetví (SK NACE)

Tab. 5 Intangible and tangible assets depreciable and accumulated depreciation of intangible and tangible fixed assets in the 4th quarter of 2024 by dividing into special aggregates of the industrial branches (SK NACE)

Špeciálne zoskupenia priemyselných odvetví Special aggregates of the industrial branches ^{3/}	Dlhodobý nehmotný a hmotný majetok		Oprávky k dlhodobému nehmotnému a hmotnému majetku	
	Intangible and tangible fixed assets depreciable		Accumulated depreciation of intangible and tangible fixed assets	
	Stav na začiatku štvrťroka As of the beginning of the quarter	Stav na konci štvrťroka As of the end of the quarter	Stav na začiatku štvrťroka As of the beginning of the quarter	Stav na konci štvrťroka As of the end of the quarter
v EUR (in EUR)				
B Ťažba a dobývanie	614 456 786	620 352 155	442 607 627	444 606 912
C Priemyselná výroba	59 626 676 818	60 741 450 157	38 580 357 505	39 131 876 462
CA Výroba potravín, nápojov a tabakových výrobkov	4 403 956 345	4 464 807 867	2 506 739 357	2 538 565 279
CB Výroba textilu, odevov, kože a kožených výrobkov	662 420 059	662 462 812	459 726 413	460 760 678
CC Výroba drevených a papierových výrobkov, tlač	4 002 157 773	4 016 076 246	2 631 434 230	2 644 987 801
CD Výroba koksu a rafinovaných ropných produktov	4 291 753 145	4 411 020 541	3 051 005 894	3 010 594 996
CE Výroba chemikálií a chemických produktov	2 423 194 662	2 459 066 449	1 510 202 056	1 516 015 230
CF Výroba zákl.farmaceutic.výrobkov a farmaceutic.prípr.	367 973 751	373 859 235	242 111 288	243 941 534
CG Výroba výr.z gumy a plastu a ost.nekov.minerál.výrob.	7 519 454 377	7 602 749 562	4 882 475 549	5 051 689 656
CH Výroba kovov a kov.konštrukcií okr.strojov a zariadení	8 639 935 819	8 795 265 359	5 506 656 897	5 585 995 611
CI Výroba počítačových, elektronických a optických výr.	1 022 566 318	1 008 321 910	667 907 713	667 292 722
CJ Výrba elektrických zariadení	3 018 760 417	3 181 899 710	1 799 362 428	1 845 477 685
CK Výroba strojov a zariadení i.n.	4 781 734 288	4 885 375 696	3 204 322 296	3 236 763 358
CL Výroba dopravných prostriedkov	16 622 700 048	16 960 184 821	10 988 303 189	11 163 200 521
CM Ostatná výroba, oprava a inštalácia strojov a zariadení	1 870 069 817	1 920 359 949	1 130 110 195	1 166 591 390
D Doprava elektriny, plynu, pary a studeného vzduchu	25 113 028 085	24 617 801 065	7 432 627 302	6 601 441 700
E Dodávka vody, čistenie a odv.odp.vôd.odp.a sl.odstr.odp.	5 756 863 083	5 823 535 077	3 337 026 967	3 378 719 178
SR spolu	91 111 024 772	91 803 138 455	49 792 619 401	49 556 644 252

^{3/} The english text of the legend is stated on the page 28

Tab. 6 Dlhodobý nehmotný a hmotný majetok a oprávky za 4. štvrťrok 2024 podľa hlavných priemyselných zoskupení

Tab. 6 Intangible and tangible fixed assets depreciable and accumulated depreciation of intangible and tangible fixed assets in the 4th quarter of 2024 by Main Industrial Groupings

v EUR (in EUR)

Hlavné priemyselné zoskupenia MIG ^{4/}	Dlhodobý nehmotný a hmotný majetok		Oprávky k dlhodobému nehmotnému a hmotnému majetku	
	Intangible and tangible fixed assets depreciable		Accumulated depreciation of intangible and tangible fixed assets	
	Stav na začiatku štvrťroka As of the beginning of the quarter	Stav na konci štvrťroka As of the end of the quarter	Stav na začiatku štvrťroka As of the beginning of the quarter	Stav na konci štvrťroka As of the end of the quarter
A Medzispotreba priemyselných výrobkov	59 241 220 768	59 320 491 555	29 177 970 640	28 640 286 335
AE Produkcia súvisiaca s energetikou	34 091 293 208	33 767 878 499	13 162 552 220	12 321 117 111
AI Medzispotreba (okrem energie)	25 149 927 560	25 552 613 056	16 015 418 420	16 319 169 223
B Investičné prostriedky	23 482 981 144	24 017 685 218	15 409 175 436	15 660 434 871
C Spotreba priemyselných výrobkov	7 194 837 104	7 260 423 119	4 432 823 417	4 473 037 982
CD Predmety dlhodobej spotreby	1 729 397 329	1 721 871 064	1 157 430 005	1 163 158 574
CN Predmety krátkodobej spotreby	5 465 439 775	5 538 552 056	3 275 393 413	3 309 879 408
SR spolu	89 919 039 015	90 598 599 892	49 019 969 493	48 773 759 188

^{4/} The english text of the legend is stated on the page 28

Tab. 7 Zásoby za 4. štvrťrok 2024 podľa SK NACE

Tab. 7 Stocks in the 4th quarter of 2024 by SK NACE

SK NACE ^{2/}	v EUR (in EUR)									
	Zásoby spolu		Materiál		Nedokončená výroba a polotovary		Výrobky a zvieratá		Tovar	
	Stocks in total		Material		Work-in-progress		Finished goods and animals		Merchandise	
	stav na začiatku štvrťroka	stav na konci štvrťroka	stav na začiatku štvrťroka	stav na konci štvrťroka	stav na začiatku štvrťroka	stav na konci štvrťroka	stav na začiatku štvrťroka	stav na konci štvrťroka	stav na začiatku štvrťroka	stav na konci štvrťroka
	As of the beginning of the quarter	As of the end of the quarter	As of the beginning of the quarter	As of the end of the quarter	As of the beginning of the quarter	As of the end of the quarter	As of the beginning of the quarter	As of the end of the quarter	As of the beginning of the quarter	As of the end of the quarter
05 Ťažba uhlia a lignitu	D	D	D	D	D	D	D	D	D	D
07 Dobývanie kovových rúd	D	D	D	D	D	D	D	D	D	D
08 Iná ťažba a dobývanie	37 552 374	36 785 211	11 452 561	11 672 407	3 254 659	2 848 675	22 736 596	22 135 507	108 559	128 622
09 Pomocné činnosti pri ťažbe	D	D	D	D	D	D	D	D	D	D
10 Výroba potravín	549 693 949	585 489 978	269 038 244	265 132 471	49 588 263	55 796 018	161 867 468	188 456 882	69 199 974	76 104 607
11 Výroba nápojov	173 093 743	162 191 012	78 003 711	76 512 519	46 354 008	45 361 902	40 264 334	32 118 710	8 471 690	8 197 881
13 Výroba textilu	68 767 100	63 033 277	45 410 363	41 340 509	9 113 839	8 529 490	10 209 546	9 661 128	4 033 352	3 502 150
14 Výroba odevov	44 857 870	38 524 196	24 349 503	20 291 623	7 113 231	5 413 611	8 967 411	8 734 153	4 427 725	4 084 810
15 Výroba kože a kožených výrobkov	66 217 633	65 499 992	30 485 020	28 522 341	11 186 024	12 887 350	22 507 952	21 652 331	2 038 637	2 437 970
16 Spracovanie dreva a výroba výrobkov z dreva a korku	131 217 404	128 044 722	63 655 533	58 512 393	29 843 627	29 160 173	33 045 452	35 210 819	4 672 793	5 161 337
17 Výroba papiera a papierových výrobkov	223 541 439	232 261 663	132 808 204	135 367 235	27 664 796	28 080 769	54 714 903	57 049 522	8 353 537	11 764 137
18 Tlač a reprodukcia záznamových médií	29 517 521	28 204 449	16 603 321	16 871 050	4 931 830	3 478 894	4 410 079	4 341 983	3 572 291	3 512 522
19 Výroba koksu a rafinovaných ropných produktov	607 059 148	541 973 049	299 068 025	231 794 302	138 128 942	149 552 023	156 715 700	148 005 352	13 146 481	12 621 372
20 Výroba chemikálií a chemických produktov	292 417 608	292 482 340	133 081 005	135 748 652	64 784 560	60 041 973	76 485 035	78 529 692	18 067 008	18 162 023
21 Výroba základných farmaceutických výrobkov	68 111 511	68 223 814	29 020 416	28 589 924	16 289 697	16 662 108	15 572 621	17 484 635	7 228 778	5 487 147
22 Výroba výrobkov z gumy a plastu	605 170 058	597 739 771	287 201 625	289 019 787	74 950 266	67 526 248	200 003 250	201 425 738	43 014 917	39 767 998
23 Výroba ostatných nekovových minerálnych výrobkov	386 072 801	382 620 806	180 943 383	181 667 689	32 551 525	36 508 200	147 632 525	139 135 329	24 945 368	25 309 589
24 Výroba a spracovanie kovov	1 221 908 519	1 118 781 198	596 806 457	559 589 677	340 935 036	293 453 379	269 302 037	249 405 866	14 864 990	16 332 276
25 Výroba kovových konštrukcií okrem strojov a zariadení	1 076 882 929	1 067 521 893	554 421 279	552 619 805	266 315 525	246 926 028	174 268 195	182 361 214	81 877 930	85 614 847
26 Výroba počítačových, elektronických a optických výrobkov	750 717 540	586 390 902	664 530 147	516 170 425	33 888 430	29 631 571	47 149 733	37 736 894	5 149 230	2 852 012
27 Výroba elektrických zariadení	968 739 834	943 419 943	637 306 570	620 955 669	132 260 403	116 245 596	170 853 337	182 030 389	28 319 525	24 188 289
28 Výroba strojov a zariadení i. n.	1 255 580 804	1 200 995 125	677 618 835	674 257 065	338 393 778	303 746 610	164 693 878	155 915 972	74 874 313	67 075 478
29 Výroba motorových vozidiel, návesov a prívesov	2 747 661 056	2 578 832 976	1 673 411 625	1 710 639 429	580 156 158	408 400 099	287 114 369	249 455 819	206 978 904	210 337 630
30 Výroba ostatných dopravných prostriedkov	231 416 993	210 067 226	104 320 466	93 050 106	72 346 660	79 638 534	48 289 690	27 122 540	6 460 178	10 256 047
31 Výroba nábytku	130 676 814	128 606 966	68 198 588	68 703 454	21 354 198	23 137 909	31 810 339	27 862 103	9 313 690	8 903 500
32 Iná výroba	121 386 608	115 879 848	69 553 506	73 196 188	25 268 858	18 298 642	13 857 683	12 792 215	12 706 562	11 592 803
33 Oprava a inštalácia strojov a prístrojov	138 632 130	111 131 385	84 476 884	76 769 274	41 892 975	25 167 638	3 738 156	1 743 456	8 524 115	7 451 016
35 Dodávka elektriny, plynu, pary a studeného vzduchu	1 236 500 138	1 320 392 198	709 437 471	734 287 098	525 174	297 397	494 255 194	558 170 615	32 282 299	27 637 089
36 Zber, úprava a dodávka vody	12 535 041	15 185 091	12 481 165	15 100 462	0	0	51 389	56 023	2 487	28 606
37 Čistenie a odvod odpadových vôd	D	D	D	D	D	D	D	D	D	D
38 Zber, spracúvanie a likvidácia odpadov; recyklácia materiálov	40 408 733	35 064 814	23 884 842	18 231 383	986 776	727 732	6 616 991	8 215 100	8 920 124	7 890 599
39 Ozdravovacie činnosti a ostatné činnosti nakladania s odpadom	D	D	D	D	D	D	D	D	D	D
SR spolu	13 219 528 541	12 658 161 065	7 479 163 659	7 236 360 351	2 370 571 680	2 067 919 879	2 668 126 986	2 657 378 613	701 666 215	696 502 222

^{2/} The english text of the legend is stated on the page 27D - údaj nie je možné publikovať pre jeho dôverný charakter
data cannot be published due to confidentiality

Tab. 8 Zásoby za 4. štvrťrok 2024 podľa špeciálnych zoskupení priemyselných odvetví (SK NACE)

Tab. 8 Stocks in the 4th quarter of 2024 by dividing into special aggregates of the industrial branches (SK NACE)

v EUR (in EUR)

Špeciálne zoskupenia priemyselných odvetví Special aggregates of the industrial branches ^{3/}	Zásoby spolu		Materiál		Nedokončená výroba a polotovary		Výrobky a zvieratá		Tovar	
	Stocks in total		Material		Work-in-progress		Finished goods and animals		Merchandise	
	stav na začiatku štvrťroka	stav na konci štvrťroka	stav na začiatku štvrťroka	stav na konci štvrťroka	stav na začiatku štvrťroka	stav na konci štvrťroka	stav na začiatku štvrťroka	stav na konci štvrťroka	stav na začiatku štvrťroka	stav na konci štvrťroka
	As of the beginning of the quarter	As of the end of the quarter	As of the beginning of the quarter	As of the end of the quarter	As of the beginning of the quarter	As of the end of the quarter	As of the beginning of the quarter	As of the end of the quarter	As of the beginning of the quarter	As of the end of the quarter
B Ťažba a dobývanie	40 597 841	39 465 363	12 901 857	13 283 108	3 747 103	3 249 985	23 729 722	22 704 135	219 160	228 135
C Priemyselná výroba	11 889 341 012	11 247 916 529	6 720 312 707	6 455 321 584	2 365 312 627	2 063 644 764	2 143 473 691	2 068 232 741	660 241 987	660 717 440
CA Výroba potravín, nápojov a tabakových výrobkov	722 787 692	747 680 989	347 041 955	341 644 990	95 942 271	101 157 920	202 131 802	220 575 592	77 671 664	84 302 488
CB Výroba textilu, odevov, kože a kožených výrobkov	179 842 603	167 057 465	100 244 886	90 154 472	27 413 094	26 830 451	41 684 909	40 047 612	10 499 714	10 024 930
CC Výroba drevených a papierových výrobkov, tlač	384 276 365	388 510 833	213 067 057	210 750 678	62 440 253	60 719 836	92 170 433	96 602 324	16 598 621	20 437 996
CD Výroba koksu a rafinovaných ropných produktov	607 059 148	541 973 049	299 068 025	231 794 302	138 128 942	149 552 023	156 715 700	148 005 352	13 146 481	12 621 372
CE Výroba chemikálií a chemických produktov	292 417 608	292 482 340	133 081 005	135 748 652	64 784 560	60 041 973	76 485 035	78 529 692	18 067 008	18 162 023
CF Výroba základ. farmaceutic. výrobkov a farmaceutic. prípr.	68 111 511	68 223 814	29 020 416	28 589 924	16 289 697	16 662 108	15 572 621	17 484 635	7 228 778	5 487 147
CG Výroba výr. z gumy a plastu a ost. nekov. minerál. výrob.	991 242 860	980 360 577	468 145 008	470 687 476	107 501 791	104 034 448	347 635 775	340 561 067	67 960 285	65 077 587
CH Výroba kovov a kov. konštrukcií okr. strojov a zariadení	2 298 791 448	2 186 303 091	1 151 227 736	1 112 209 482	607 250 561	540 379 407	443 570 232	431 767 080	96 742 919	101 947 123
CI Výroba počítačových, elektronických a optických výr.	750 717 540	586 390 902	664 530 147	516 170 425	33 888 430	29 631 571	47 149 733	37 736 894	5 149 230	2 852 012
CJ Výroba elektrických zariadení	968 739 834	943 419 943	637 306 570	620 955 669	132 260 403	116 245 596	170 853 337	182 030 389	28 319 525	24 188 289
CK Výroba strojov a zariadení i. n.	1 255 580 804	1 200 995 125	677 618 835	674 257 065	338 393 778	303 746 610	164 693 878	155 915 972	74 874 313	67 075 478
CL Výroba dopravných prostriedkov	2 979 078 049	2 788 900 202	1 777 732 091	1 803 689 534	652 502 817	488 038 633	335 404 059	276 578 359	213 439 082	220 593 677
CM Ostatná výroba, oprava a inštalácia strojov a zariadení	390 695 552	355 618 198	222 228 977	218 668 915	88 516 031	66 604 189	49 406 177	42 397 774	30 544 367	27 947 319
D Doprava elektriny, plynu, pary a studeného vzduchu	1 236 500 138	1 320 392 198	709 437 471	734 287 098	525 174	297 397	494 255 194	558 170 615	32 282 299	27 637 089
E Dodávka vody, čistenie a odv. odp. vôd, odp. a sl. odstr. odp.	53 089 549	50 386 975	36 511 623	33 468 561	986 776	727 732	6 668 380	8 271 123	8 922 770	7 919 559
SR spolu	13 219 528 541	12 658 161 065	7 479 163 659	7 236 360 351	2 370 571 680	2 067 919 879	2 668 126 986	2 657 378 613	701 666 215	696 502 222

^{3/} The english text of the legend is stated on the page 28

Tab. 9 Zásoby za 4. štvrťrok 2024 podľa hlavných priemyselných zoskupení

Tab. 9 Stocks in the 4th quarter of 2024 by Main Industrial Groupings

v EUR (in EUR)

Hlavné priemyselné zoskupenia MIG ^{4/}	Zásoby spolu		Materiál		Nedokončená výroba a polotovary		Výrobky a zvieratá		Tovar	
	Stocks in total		Material		Work-in-progress		Finished goods and animals		Merchandise	
	stav na začiatku štvrťroka	stav na konci štvrťroka	stav na začiatku štvrťroka	stav na konci štvrťroka	stav na začiatku štvrťroka	stav na konci štvrťroka	stav na začiatku štvrťroka	stav na konci štvrťroka	stav na začiatku štvrťroka	stav na konci štvrťroka
	As of the beginning of the quarter	As of the end of the quarter	As of the beginning of the quarter	As of the end of the quarter	As of the beginning of the quarter	As of the end of the quarter	As of the beginning of the quarter	As of the end of the quarter	As of the beginning of the quarter	As of the end of the quarter
A Medzispotreba priemyselných výrobkov	6 390 566 784	6 288 373 521	3 421 562 931	3 326 231 076	980 042 293	911 753 955	1 740 902 640	1 811 297 228	248 058 920	239 091 261
AE Produkcia súvisiaca s energetikou	1 857 329 440	1 878 819 813	1 021 613 135	981 906 176	138 752 150	149 922 055	651 422 287	706 605 003	45 541 868	40 386 580
AI Medzispotreba (okrem energie)	4 533 237 344	4 409 553 708	2 399 949 795	2 344 324 900	841 290 143	761 831 901	1 089 480 353	1 104 692 226	202 517 052	198 704 681
B Investičné prostriedky	5 031 483 852	4 750 021 736	2 918 042 486	2 935 659 591	1 199 707 392	970 779 391	575 312 688	502 046 883	338 421 286	341 535 871
C Spotreba priemyselných výrobkov	1 756 923 397	1 584 563 924	1 115 527 783	956 101 585	189 835 220	184 658 800	345 294 668	335 819 402	106 265 726	107 984 137
CD Predmety dlhodobej spotreby	760 966 256	585 433 469	618 922 301	473 221 889	38 276 972	32 890 779	84 786 551	63 258 958	18 980 433	16 061 843
CN Predmety krátkodobej spotreby	995 957 141	999 130 455	496 605 482	482 879 696	151 558 248	151 768 021	260 508 117	272 560 443	87 285 294	91 922 294
SR spolu	13 178 974 033	12 622 959 181	7 455 133 201	7 217 992 252	2 369 584 904	2 067 192 147	2 661 509 996	2 649 163 513	692 745 932	688 611 269

^{4/} The english text of the legend is stated on the page 28

Tab. 10 Zamestnanci a mzdy za 4. štvrt'rok 2024 podľa SK NACE
Tab. 10 Employees and wages in the 4th quarter of 2024 by SK NACE

SK NACE ^{2/}	Priemerný evidenčný počet zamestnancov Average number of employees				Priemerná mesačná mzda v EUR Average monthly wage in EUR				Opracované hodiny zamestnancov spolu Hours worked		Produktivita práce v EUR Productivity of labour in EUR	
	prepočítané počty equivalent full-time		fyzické osoby registered persons		prepočítané počty equivalent full-time		fyzické osoby registered persons					
	vykazované obdobie current period	index MR=100 previous year=100	vykazované obdobie current period	index MR=100 previous year=100	vykazované obdobie current period	index MR=100 previous year=100	vykazované obdobie current period	index MR=100 previous year=100	vykazované obdobie current period	index MR=100 previous year=100	prepočítané počty equivalent full-time	fyzické osoby per registered persons
05 Ťažba uhlia a lignitu	D	D	D	D	D	D	D	D	D	D	D	D
07 Dobývanie kovových rúd	D	D	D	D	D	D	D	D	D	D	D	D
08 Iná ťažba a dobývanie	1 993	95,9	2 000	96,0	1 795	107,2	1 788	107,2	783 179	96,7	35 922	35 787
09 Pomocné činnosti pri ťažbe	D	D	D	D	D	D	D	D	D	D	D	D
10 Výroba potravín	28 967	102,5	29 467	102,5	1 575	105,3	1 548	105,3	12 165 369	103,9	43 865	43 121
11 Výroba nápojov	3 332	99,0	3 367	99,0	2 036	105,4	2 015	105,3	1 343 362	99,7	53 212	52 660
13 Výroba textilu	3 466	99,0	3 497	98,9	1 555	106,5	1 542	106,6	1 397 550	99,2	24 513	24 298
14 Výroba odevov	5 415	80,0	5 536	80,0	1 058	105,0	1 035	105,0	2 114 903	80,7	10 537	10 308
15 Výroba kože a kožených výrobkov	6 416	90,5	6 464	90,6	1 286	105,4	1 277	105,3	2 466 257	95,9	16 813	16 688
16 Spracovanie dreva a výroba výrobkov z dreva a korku	5 687	108,0	5 874	109,1	1 378	108,7	1 334	107,7	2 374 527	114,3	39 469	38 211
17 Výroba papiera a papierových výrobkov	6 707	99,8	6 751	99,7	2 229	121,6	2 214	121,7	2 770 512	101,6	65 960	65 528
18 Tlač a reprodukcia záznamových médií	2 481	104,5	2 516	105,0	1 599	106,4	1 576	105,9	1 049 313	106,5	27 009	26 632
19 Výroba koksu a rafinovaných ropných produktov	2 293	100,0	2 300	99,9	3 501	103,3	3 491	103,4	941 702	101,4	437 683	436 465
20 Výroba chemikálií a chemických produktov	6 783	99,2	6 815	99,3	2 123	107,1	2 114	107,0	2 679 718	100,4	75 100	74 757
21 Výroba základných farmaceutických výrobkov	2 353	105,6	2 373	105,9	1 953	110,8	1 936	110,4	953 323	108,5	27 577	27 337
22 Výroba výrobkov z gumy a plastu	26 049	96,9	26 245	97,0	1 908	113,1	1 894	113,0	10 267 081	97,9	42 756	42 438
23 Výroba ostatných nekovových minerálnych výrobkov	12 246	98,2	12 357	98,1	2 068	101,8	2 049	101,9	4 955 446	100,3	46 569	46 150
24 Výroba a spracovanie kovov	19 697	96,3	19 770	96,4	2 306	105,9	2 297	105,8	7 336 633	95,8	56 271	56 065
25 Výroba kovových konštrukcií okrem strojov a zariadení	31 678	96,3	31 937	96,3	1 758	106,3	1 743	106,3	12 567 933	96,7	44 609	44 247
26 Výroba počítačových, elektronických a optických výrobkov	8 695	88,6	8 761	88,8	2 047	109,2	2 031	108,9	3 472 902	88,5	108 391	107 568
27 Výroba elektrických zariadení	31 614	98,7	31 759	98,6	1 856	108,3	1 848	108,5	12 971 096	103,7	42 602	42 407
28 Výroba strojov a zariadení i. n.	38 382	93,9	38 574	94,0	1 931	105,0	1 922	105,0	14 993 137	94,8	40 050	39 851
29 Výroba motorových vozidiel, návesov a prívesov	73 484	99,5	73 610	99,5	2 249	102,2	2 245	102,2	29 709 255	100,8	135 578	135 347
30 Výroba ostatných dopravných prostriedkov	3 875	96,5	3 888	96,4	1 989	110,7	1 982	110,8	1 565 260	95,0	40 080	39 938
31 Výroba nábytku	6 864	93,7	6 936	93,6	1 565	108,5	1 549	108,5	2 793 316	95,9	25 814	25 545
32 Iná výroba	4 815	101,9	4 883	101,6	1 592	103,5	1 570	103,9	1 943 918	102,6	27 201	26 820
33 Oprava a inštalácia strojov a prístrojov	7 380	94,4	7 488	94,6	2 730	110,4	2 690	110,2	3 127 793	96,3	51 677	50 934
35 Dodávka elektriny, plynu, pary a studeného vzduchu	16 175	98,6	16 258	98,3	2 803	110,7	2 789	111,0	6 372 155	98,2	295 385	293 888
36 Zber, úprava a dodávka vody	7 798	100,8	7 848	100,7	1 861	107,1	1 850	107,2	2 945 893	102,4	20 417	20 286
37 Čistenie a odvod odpadových vôd	D	D	D	D	D	D	D	D	D	D	D	D
38 Zber, spracúvanie a likvidácia odpadov; recyklácia materiálov	7 600	99,9	7 729	100,0	1 809	112,2	1 779	112,0	3 221 645	102,1	29 541	29 049
39 Ozdravovacie činnosti a ostatné činnosti nakladania s odpadom	D	D	D	D	D	D	D	D	D	D	D	D
SR spolu	373 079	97,3	375 847	97,3	1 991	106,6	1 977	106,6	149 597 533	98,8	75 314	74 759

^{2/} The english text of the legend is stated on the page 27

D - údaj nie je možné publikovať pre jeho dôverný charakter
data cannot be published due to confidentiality

Tab. 11 Zamestnanci a mzdy za 4. štvrťrok 2024 podľa špeciálnych zoskupení priemyselných odvetví (SK NACE)
Tab. 11 Employees and wages in the 4th quarter of 2024 by dividing into special aggregates of the industrial branches (SK NACE)

Špeciálne zoskupenia priemyselných odvetví Special aggregates of the industrial branches ^{3/}	Priemerný evidenčný počet zamestnancov				Priemerná mesačná mzda v EUR				Odpracované hodiny zamestnancov spolu Hours worked		Produktivita práce v EUR Labour productivity in EUR	
	Average number of employees				Average monthly wage in EUR							
	prepočítané počty equivalent full-time		fyzické osoby registered persons		prepočítané počty equivalent full-time		fyzické osoby registered persons		vykazované obdobie current period	index MR=100 previous year=100	prepočítané počty equivalent full-time	fyzické osoby per registered persons
	vykazované obdobie current period	index MR=100 previous year=100	vykazované obdobie current period	index MR=100 previous year=100	vykazované obdobie current period	index MR=100 previous year=100	vykazované obdobie current period	index MR=100 previous year=100				
B Ťažba a dobývanie	2 650	73,6	2 669	73,8	1 932	110,7	1 918	110,5	1 025 582	75,4	31 003	30 779
C Priemyselná výroba	338 681	97,4	341 168	97,4	1 960	106,2	1 946	106,1	135 960 304	98,9	67 466	66 974
CA Výroba potravín, nápojov a tabakových výrobkov	32 299	102,1	32 834	102,1	1 623	105,2	1 596	105,2	13 508 730	103,5	44 830	44 099
CB Výroba textilu, odevov, kože a kožených výrobkov	15 298	88,1	15 497	88,1	1 266	106,8	1 250	106,8	5 978 710	90,6	16 336	16 126
CC Výroba drevených a papierových výrobkov, tlač	14 874	103,6	15 141	104,0	1 798	114,5	1 767	114,0	6 194 351	107,0	49 335	48 466
CD Výroba koksu a rafinovaných ropných produktov	2 293	100,0	2 300	99,9	3 501	103,3	3 491	103,4	941 702	101,4	437 683	436 465
CE Výroba chemikálií a chemických produktov	6 783	99,2	6 815	99,3	2 123	107,1	2 114	107,0	2 679 718	100,4	75 100	74 757
CF Výroba zákl.farmaceutic.výrobkov a farmaceutic.prípr.	2 353	105,6	2 373	105,9	1 953	110,8	1 936	110,4	953 323	108,5	27 577	27 337
CG Výroba výr.z gumy a plastu a ost.nekov.minerál.výrob.	38 296	97,3	38 602	97,4	1 959	109,1	1 943	109,0	15 222 527	98,6	43 975	43 626
CH Výroba kovov a kov.konštrukcií okr.strojov a zariadení	51 375	96,3	51 707	96,3	1 968	106,1	1 955	106,1	19 904 566	96,4	49 080	48 766
CI Výroba počítačových, elektronických a optických výr.	8 695	88,6	8 761	88,8	2 047	109,2	2 031	108,9	3 472 902	88,5	108 391	107 568
CJ Výrba elektrických zariadení	31 614	98,7	31 759	98,6	1 856	108,3	1 848	108,5	12 971 096	103,7	42 602	42 407
CK Výroba strojov a zariadení i.n.	38 382	93,9	38 574	94,0	1 931	105,0	1 922	105,0	14 993 137	94,8	40 050	39 851
CL Výroba dopravných prostriedkov	77 359	99,3	77 498	99,3	2 236	102,6	2 232	102,6	31 274 515	100,5	130 795	130 560
CM Ostatná výroba, oprava a inštalácia strojov a zariadení	19 059	95,9	19 307	95,9	2 023	108,1	1 997	108,2	7 865 027	97,7	36 180	35 714
D Doprava elektriny, plynu, pary a studeného vzduchu	16 175	98,6	16 258	98,3	2 803	110,7	2 789	111,0	6 372 155	98,2	295 385	293 888
E Dodávka vody, čistenie a odv.odp.vôd,odp.a sl.odstr.odp.	15 573	100,2	15 752	100,2	1 841	109,4	1 820	109,5	6 239 492	102,0	24 944	24 661
SR spolu	373 079	97,3	375 847	97,3	1 991	106,6	1 977	106,6	149 597 533	98,8	75 314	74 759

^{3/} The english text of the legend is stated on the page 28

Tab. 12 Zamestnanci a mzdy za 4. štvrt'rok 2024 podľa hlavných priemyselných zoskupení

Tab. 12 Employees and wages in the 4th quarter of 2024 by Main Industrial Groupings

Hlavné priemyselné zoskupenia MIG ^{4/}	Priemerný evidenčný počet zamestnancov Average number of employees				Priemerná mesačná mzda v EUR Average monthly wage in EUR				Odpracované hodiny zamestnancov spolu Hours worked		Produktivita práce v EUR Productivity of labour in EUR	
	prepočítané počty equivalent full-time		fyzické osoby registered persons		prepočítané počty equivalent full-time		fyzické osoby registered persons					
	vykazované obdobie current period	index MR=100 previous year=100	vykazované obdobie current period	index MR=100 previous year=100	vykazované obdobie current period	index MR=100 previous year=100	vykazované obdobie current period	index MR=100 previous year=100	vykazované obdobie current period	index MR=100 previous year=100	prepočítané počty equivalent full-time	fyzické osoby per registered persons
A Medzispotreba priemyselných výrobkov	161 961	97,5	163 136	97,5	2 042	108,1	2 027	108,1	64 274 224	99,2	74 950	74 410
AE Produkcia súvisiaca s energetikou	26 728	96,1	26 877	95,9	2 568	110,1	2 554	110,3	10 432 437	96,7	222 414	221 176
AI Medzispotreba (okrem energie)	135 233	97,8	136 259	97,8	1 938	107,7	1 923	107,6	53 841 787	99,7	45 804	45 460
B Investičné prostriedky	138 719	97,2	139 285	97,2	2 139	104,7	2 130	104,7	55 671 496	98,3	92 625	92 249
C Spotreba priemyselných výrobkov	64 624	96,9	65 522	97,0	1 569	106,9	1 547	106,9	26 358 213	98,7	44 580	43 969
CD Predmety dlhodobej spotreby	11 352	92,4	11 434	92,4	1 763	108,0	1 750	108,0	4 603 071	93,6	88 898	88 254
CN Predmety krátkodobej spotreby	53 272	98,0	54 087	98,0	1 527	106,8	1 504	106,8	21 755 142	99,8	35 137	34 607
SR spolu	365 304	97,3	367 943	97,3	1 995	106,5	1 981	106,5	146 303 934	98,8	76 289	75 742

^{4/} The english text of the legend is stated on the page 28

Tab. 13 Finančné ukazovatele od začiatku roka do konca 4. štvrt'roka 2024 podľa SK NACE

Tab. 13 Financial indicators by economic activity as from beginning of year to the end of 4th quarter of 2024

SK NACE ^{2/}	v EUR (in EUR)										
	Výnosy		Produkcia		Tržby za vlastné výkony a tovar		Náklady spolu		Hospodársky výsledok	Pridaná hodnota	
	Total revenues		Production		Turnover		Expenses in total		Profit/loss before the taxation	Value added	
	vykazované obdobie current period	index MR=100 previous year=100	vykazované obdobie current period	index ^{1/} MR=100 previous year=100	vykazované obdobie current period	index ^{1/} MR=100 previous year=100	vykazované obdobie current period	index MR=100 previous year=100	vykazované obdobie current period	vykazované obdobie current period	index MR=100 previous year=100
05 Ťažba uhlia a lignitu	D	D	D	D	D	D	D	D	D	D	D
07 Dobývanie kovových rúd	D	D	D	D	D	D	D	D	D	D	D
08 Iná ťažba a dobývanie	316 802 779	107,0	292 203 594	99,6	289 035 583	100,1	282 555 575	107,7	34 247 205	110 791 368	105,3
09 Pomocné činnosti pri ťažbe	D	D	D	D	D	D	D	D	D	D	D
10 Výroba potravín	5 774 360 166	100,9	4 758 596 079	103,6	5 476 257 797	104,8	5 367 536 611	100,1	406 823 555	1 307 677 099	110,5
11 Výroba nápojov	999 975 216	98,8	778 734 079	103,1	913 844 402	102,6	929 702 842	99,5	70 272 373	226 368 705	113,2
13 Výroba textilu	391 644 539	108,2	342 918 217	104,9	377 177 227	107,5	356 261 284	107,9	35 383 255	137 832 783	112,2
14 Výroba odevov	251 871 331	81,8	230 585 159	67,7	241 963 268	69,2	248 509 633	86,2	3 361 699	108 913 471	81,6
15 Výroba kože a kožených výrobkov	425 139 345	91,9	399 650 067	73,4	404 664 791	74,7	421 480 281	93,6	3 659 064	151 355 827	94,9
16 Spracovanie dreva a výroba výrobkov z dreva a korku	944 469 541	103,8	850 293 063	112,1	861 240 045	108,2	923 390 514	104,1	21 079 027	198 554 474	116,8
17 Výroba papiera a papierových výrobkov	1 950 124 259	102,4	1 730 285 641	105,6	1 838 575 242	104,8	1 799 562 522	96,4	150 561 737	471 944 561	133,2
18 Tlač a reprodukcia záznamových médií	326 758 415	100,2	266 065 782	99,1	274 732 858	98,7	327 388 737	101,6	-630 322	77 861 138	107,1
19 Výroba koksu a rafinovaných ropných produktov	6 163 421 646	99,4	4 091 773 416	90,0	5 609 265 519	98,7	5 666 935 493	102,8	496 486 153	602 155 383	58,1
20 Výroba chemikálií a chemických produktov	2 361 787 053	102,1	1 963 060 232	100,9	2 138 472 986	99,4	2 246 478 110	98,9	115 308 943	442 297 378	127,6
21 Výroba základných farmaceutických výrobkov	288 024 563	104,2	259 792 877	94,7	268 388 868	102,4	262 926 919	107,2	25 097 644	122 998 029	100,5
22 Výroba výrobkov z gumy a plastu	5 063 448 584	81,1	4 457 790 203	93,6	4 817 849 888	94,4	4 803 608 617	84,1	259 839 967	1 381 467 836	96,3
23 Výroba ostatných nekovových minerálnych výrobkov	2 787 104 853	95,3	2 294 233 875	88,3	2 464 047 585	91,8	2 627 255 595	96,5	159 849 258	720 761 928	96,6
24 Výroba a spracovanie kovov	6 584 133 163	86,5	5 469 339 913	94,1	5 533 218 259	94,1	6 569 429 867	87,4	14 703 296	964 230 893	96,4
25 Výroba kovových konštrukcií okrem strojov a zariadení	6 531 342 351	104,3	5 639 807 158	98,0	5 855 709 821	97,2	6 026 553 980	102,8	504 788 371	1 605 183 450	112,8
26 Výroba počítačových, elektronických a optických výrobkov	3 661 234 124	89,2	3 229 686 304	101,1	3 391 673 132	97,3	3 537 024 992	90,4	124 209 132	455 853 419	87,0
27 Výroba elektrických zariadení	6 315 298 512	103,0	5 624 336 659	99,7	5 740 050 266	100,2	6 248 502 939	104,0	66 795 574	1 199 572 012	111,6
28 Výroba strojov a zariadení i. n.	7 178 871 380	93,6	6 234 818 733	81,0	6 681 396 306	83,8	7 106 089 706	97,0	72 781 674	1 541 773 586	86,8
29 Výroba motorových vozidiel, návesov a prívesov	40 206 565 151	100,2	38 179 053 134	101,2	38 981 436 081	100,8	38 986 615 689	99,9	1 219 949 462	5 128 892 314	106,5
30 Výroba ostatných dopravných prostriedkov	852 432 552	96,5	708 544 834	87,8	755 129 719	84,8	808 194 549	95,3	44 238 004	194 529 239	111,2
31 Výroba nábytku	777 873 658	86,7	664 171 453	79,8	703 015 507	79,4	809 719 131	89,1	-31 845 474	170 142 757	80,9
32 Iná výroba	553 448 835	105,9	510 388 408	107,1	533 036 590	105,4	543 603 249	107,3	9 845 586	175 076 741	118,1
33 Oprava a inštalácia strojov a prístrojov	1 556 660 073	109,0	1 325 869 585	138,8	1 454 138 009	132,9	1 456 828 925	108,1	99 831 148	458 235 325	111,1
35 Dodávka elektriny, plynu, pary a studeného vzduchu	21 354 812 015	79,8	15 284 725 677	98,9	20 266 486 283	97,1	18 786 858 688	75,5	2 567 953 327	4 933 780 988	101,5
36 Zber, úprava a dodávka vody	625 638 885	105,6	581 006 639	105,7	573 872 465	105,8	606 608 253	105,7	19 030 632	335 267 111	111,5
37 Čistenie a odvod odpadových vôd	D	D	D	D	D	D	D	D	D	D	D
38 Zber, spracúvanie a likvidácia odpadov; recyklácia materiálov	1 013 765 326	112,6	820 987 206	94,2	949 050 664	95,3	940 140 532	111,5	73 624 794	341 346 552	111,9
39 Ozdravovacie činnosti a ostatné činnosti nakladania s odpadom	D	D	D	D	D	D	D	D	D	D	D
SR spolu	125 353 432 502	94,0	107 046 737 482	98,0	117 452 855 076	98,1	118 777 673 364	93,6	6 575 759 138	23 592 451 285	101,2

^{1/} index rovnaké obdobie min. roka = 100 v stálych cenách (december 2021 = 100)

Index the same period of the previous year = 100 in constant prices (December 2021= 100)

^{2/} The english text of the legend is stated on the page 27

D - údaj nie je možné publikovať pre jeho dôverný charakter

data cannot be published due to confidentiality

Tab. 14 Finančné ukazovatele od začiatku roka do konca 4. štvrťroka 2024 podľa špeciálnych zoskupení priemyselných odvetví SK NACE

Tab. 14 Financial indicators by economic activity as from beginning of year to the end of 4th quarter of 2024

Špeciálne zoskupenia priemyselných odvetví	Výnosy		Produkcia		Tržby za vlastné výkony a tovar		Náklady spolu		Hospodársky výsledok	Pridaná hodnota	
	Total revenues		Production		Turnover		Expenses in total		Profit/loss before the taxation	Value added	
	vykazované obdobie current period	index MR=100 previous year=100	vykazované obdobie current period	index ^{1/} MR=100 previous year=100	vykazované obdobie current period	index ^{1/} MR=100 previous year=100	vykazované obdobie current period	index MR=100 previous year=100	vykazované obdobie current period	vykazované obdobie current period	index MR=100 previous year=100
Special aggregates of the industrial branches ^{3/}											
B Ťažba a dobývanie	392 252 006	73,9	329 694 565	78,8	327 607 093	78,8	351 714 244	72,6	40 537 763	125 672 031	66,2
C Priemyselná výroba	101 945 989 310	97,5	90 009 794 871	97,9	95 315 284 165	98,3	98 073 600 184	97,9	3 872 389 126	17 843 678 348	101,1
CA Výroba potravín, nápojov a tabakových výrobkov	6 774 335 381	100,6	5 537 330 158	103,5	6 390 102 199	104,5	6 297 239 453	100,0	477 095 928	1 534 045 804	110,9
CB Výroba textilu, odevov, kože a kožených výrobkov	1 068 655 215	94,4	973 153 443	81,9	1 023 805 286	84,2	1 026 251 198	96,0	42 404 018	398 102 081	95,7
CC Výroba drevených a papierových výrobkov, tlač	3 221 352 216	102,6	2 846 644 487	107,2	2 974 548 145	105,4	3 050 341 773	99,1	171 010 443	748 360 173	125,4
CD Výroba koksu a rafinovaných ropných produktov	6 163 421 646	99,4	4 091 773 416	90,0	5 609 265 519	98,7	5 666 935 493	102,8	496 486 153	602 155 383	58,1
CE Výroba chemikálií a chemických produktov	2 361 787 053	102,1	1 963 060 232	100,9	2 138 472 986	99,4	2 246 478 110	98,9	115 308 943	442 297 378	127,6
CF Výroba zákl.farmaceutic.výrobkov a farmaceutic.prípr.	288 024 563	104,2	259 792 877	94,7	268 388 868	102,4	262 926 919	107,2	25 097 644	122 998 029	100,5
CG Výroba výr.z gumy a plastu a ost.nekov.minerál.výrob.	7 850 553 437	85,6	6 752 024 078	92,0	7 281 897 473	93,7	7 430 864 212	88,1	419 689 225	2 102 229 764	96,4
CH Výroba kovov a kov.konštrukcií okr.strojov a zariadení	13 115 475 514	94,5	11 109 147 071	95,7	11 388 928 080	95,4	12 595 983 847	94,1	519 491 667	2 569 414 343	106,0
CI Výroba počítačových, elektronických a optických výr.	3 661 234 124	89,2	3 229 686 304	101,1	3 391 673 132	97,3	3 537 024 992	90,4	124 209 132	455 853 419	87,0
CJ Výrba elektrických zariadení	6 315 298 512	103,0	5 624 336 659	99,7	5 740 050 266	100,2	6 248 502 939	104,0	66 795 574	1 199 572 012	111,6
CK Výroba strojov a zariadení i.n.	7 178 871 380	93,6	6 234 818 733	81,0	6 681 396 306	83,8	7 106 089 706	97,0	72 781 674	1 541 773 586	86,8
CL Výroba dopravných prostriedkov	41 058 997 703	100,1	38 887 597 968	100,9	39 736 565 800	100,5	39 794 810 238	99,8	1 264 187 465	5 323 421 553	106,7
CM Ostatná výroba, oprava a inštalácia strojov a zariadení	2 887 982 565	101,4	2 500 429 446	113,3	2 690 190 107	110,8	2 810 151 305	101,7	77 831 260	803 454 822	104,2
D Doprava elektriny, plynu, pary a studeného vzduchu	21 354 812 015	79,8	15 284 725 677	98,9	20 266 486 283	97,1	18 786 858 688	75,5	2 567 953 327	4 933 780 988	101,5
E Dodávka vody, čistenie a odv.odp.vôd,odp.a sl.odstr.odp.	1 660 379 171	109,6	1 422 522 369	98,8	1 543 477 536	99,1	1 565 500 248	109,0	94 878 923	689 319 918	111,6
SR spolu	125 353 432 502	94,0	107 046 737 482	98,0	117 452 855 076	98,1	118 777 673 364	93,6	6 575 759 138	23 592 451 285	101,2

^{1/} index rovnaké obdobie min. roka = 100 v stálych cenách (december 2021 = 100)

Index the same period of the previous year = 100 in constant prices (December 2021= 100)

^{3/} The english text of the legend is stated on the page 28

Tab. 15 Finančné ukazovatele od začiatku roka do konca 4. štvrťroka 2024 podľa hlavných priemyselných zoskupení

Tab. 15 Financial indicators by economic activity as from beginning of year to the end of 4th quarter of 2024

Hlavné priemyselné zoskupenia MIG ^{4/}	Výnosy		Produkcia		Tržby za vlastné výkony a tovar		Náklady spolu		Hospodársky výsledok	Pridaná hodnota	
	Total revenues		Production		Turnover		Expenses in total		Profit/loss before the taxation	Value added	
	vykazované obdobie current period	index MR=100 previous year=100	vykazované obdobie current period	index ^{1/} MR=100 previous year=100	vykazované obdobie current period	index ^{1/} MR=100 previous year=100	vykazované obdobie current period	index MR=100 previous year=100	vykazované obdobie current period	vykazované obdobie current period	index MR=100 previous year=100
A Medzispotreba priemyselných výrobkov	58 774 808 467	88,4	46 123 999 484	96,2	53 864 929 508	96,8	54 649 877 604	87,4	4 124 930 863	12 409 034 174	98,7
AE Produkcia súvisiaca s energetikou	28 194 033 315	83,5	19 970 924 491	96,2	26 464 159 603	97,4	25 110 104 325	80,6	3 083 928 990	5 869 225 080	93,7
AI Medzispotreba (okrem energie)	30 580 775 153	93,5	26 153 074 992	96,2	27 400 769 905	96,4	29 539 773 279	94,1	1 041 001 873	6 539 809 093	103,7
B Investičné prostriedky	53 201 121 831	99,0	49 496 330 982	98,7	51 112 386 734	98,4	51 447 091 588	99,1	1 754 030 242	8 185 001 877	103,7
C Spotreba priemyselných výrobkov	12 342 761 918	100,5	10 584 891 286	102,3	11 505 933 763	102,9	11 721 812 176	100,9	620 949 742	2 644 362 427	104,5
CD Predmety dlhodobej spotreby	3 815 796 875	96,7	3 393 221 994	103,2	3 493 891 363	102,4	3 753 400 567	98,0	62 396 308	468 658 108	90,9
CN Predmety krátkodobej spotreby	8 526 965 043	102,3	7 191 669 292	101,8	8 012 042 400	103,2	7 968 411 609	102,4	558 553 434	2 175 704 319	107,9
SR spolu	124 318 692 216	93,8	106 205 221 752	98,0	116 483 250 006	98,1	117 818 781 368	93,4	6 499 910 847	23 238 398 478	101,1

^{1/} index rovnaké obdobie min. roka = 100 v stálych cenách (december 2021 = 100)

Index the same period of the previous year = 100 in constant prices (December 2021= 100)

^{4/} The english text of the legend is stated on the page 28

Tab. 16 Zamestnanci a mzdy od začiatku roka do konca 4. štvrt'roka 2024 podľa SK NACE

Tab. 16 Employees and wages by SK NACE as from beginning of year to the end of 4th quarter of 2024

SK NACE ^{2/}	Priemerný evidenčný počet zamestnancov Average number of employees				Priemerná mesačná mzda v EUR Average monthly wage in EUR				Odpracované hodiny zamestnancov spolu Hours worked		Produktivita práce v EUR Productivity of labour in EUR	
	prepočítané počty equivalent full-time		fyzické osoby registered persons		prepočítané počty equivalent full-time		fyzické osoby registered persons					
	vykazované obdobie current period	index MR=100 previous year=100	vykazované obdobie current period	index MR=100 previous year=100	vykazované obdobie current period	index MR=100 previous year=100	vykazované obdobie current period	index MR=100 previous year=100	vykazované obdobie current period	index MR=100 previous year=100	prepočítané počty equivalent full-time	fyzické osoby per registered persons
05 Ťažba uhlia a lignitu	D	D	D	D	D	D	D	D	D	D	D	D
07 Dobývanie kovových rúd	D	D	D	D	D	D	D	D	D	D	D	D
08 Iná ťažba a dobývanie	1 978	99,7	1 986	99,8	1 676	111,7	1 669	111,7	3 248 251	102,1	147 700	147 104
09 Pomocné činnosti pri ťažbe	D	D	D	D	D	D	D	D	D	D	D	D
10 Výroba potravín	28 122	102,8	28 655	103,2	1 469	108,2	1 442	107,8	47 236 505	104,8	169 215	166 064
11 Výroba nápojov	3 398	99,6	3 431	99,5	1 876	109,4	1 858	109,5	5 686 236	100,9	229 158	226 946
13 Výroba textilu	3 482	97,5	3 518	97,5	1 439	106,5	1 425	106,5	5 776 992	99,7	98 472	97 488
14 Výroba odevov	5 729	81,9	5 850	81,9	1 003	108,0	982	108,0	9 075 315	82,8	40 246	39 416
15 Výroba kože a kožených výrobkov	6 552	90,5	6 614	90,6	1 175	105,4	1 164	105,3	10 259 031	92,7	61 001	60 424
16 Spracovanie dreva a výroba výrobkov z dreva a korku	5 559	101,0	5 727	101,6	1 324	107,4	1 285	106,9	9 373 839	104,4	152 968	148 484
17 Výroba papiera a papierových výrobkov	6 671	98,8	6 721	98,7	1 922	114,1	1 908	114,1	11 153 321	102,2	259 381	257 439
18 Tlač a reprodukcia záznamových médií	2 460	101,0	2 491	101,5	1 529	110,6	1 511	110,0	4 212 307	104,6	108 139	106 819
19 Výroba koksu a rafinovaných ropných produktov	2 244	97,5	2 250	97,4	3 104	99,4	3 095	99,5	3 734 143	99,0	1 823 611	1 818 263
20 Výroba chemikálií a chemických produktov	6 820	99,0	6 854	99,1	1 912	104,1	1 903	104,0	11 212 663	101,9	287 832	286 427
21 Výroba základných farmaceutických výrobkov	2 319	99,3	2 341	99,7	1 781	110,3	1 765	109,9	3 839 995	100,7	112 008	110 993
22 Výroba výrobkov z gumy a plastu	26 137	96,7	26 350	96,9	1 762	111,6	1 748	111,3	42 529 827	98,4	170 556	169 174
23 Výroba ostatných nekovových minerálnych výrobkov	12 231	93,5	12 344	93,5	1 932	108,2	1 914	108,3	20 353 752	96,6	187 579	185 856
24 Výroba a spracovanie kovov	19 997	95,7	20 068	95,8	2 099	106,6	2 092	106,5	31 270 299	97,0	273 512	272 541
25 Výroba kovových konštrukcií okrem strojov a zariadení	31 474	97,2	31 772	97,3	1 688	110,2	1 672	110,1	51 628 634	98,5	179 187	177 507
26 Výroba počítačových, elektronických a optických výrobkov	8 854	90,1	8 906	90,3	1 845	109,2	1 834	109,0	14 488 668	90,1	364 751	362 626
27 Výroba elektrických zariadení	32 196	99,7	32 358	99,6	1 683	107,6	1 675	107,7	52 151 668	100,9	174 689	173 818
28 Výroba strojov a zariadení i. n.	39 130	94,4	39 311	94,4	1 848	108,8	1 840	108,8	63 310 115	94,6	159 336	158 602
29 Výroba motorových vozidiel, návesov a prívesov	73 511	99,0	73 634	99,0	2 095	108,6	2 091	108,6	121 036 643	100,8	519 369	518 500
30 Výroba ostatných dopravných prostriedkov	3 930	99,3	3 944	99,3	1 730	105,5	1 724	105,6	6 574 692	99,4	180 293	179 630
31 Výroba nábytku	6 899	90,8	6 956	90,7	1 431	108,5	1 419	108,6	11 212 169	93,2	96 268	95 484
32 Iná výroba	4 791	99,6	4 859	99,8	1 495	107,4	1 474	107,2	7 832 512	100,3	106 527	105 039
33 Oprava a inštalácia strojov a prístrojov	7 467	97,4	7 596	97,7	2 383	110,6	2 343	110,2	12 855 902	99,4	177 562	174 556
35 Dodávka elektriny, plynu, pary a studeného vzduchu	16 021	100,3	16 116	100,2	2 689	108,7	2 673	108,9	26 156 845	100,2	954 036	948 444
36 Zber, úprava a dodávka vody	7 722	99,2	7 770	99,2	1 604	108,4	1 594	108,5	12 186 933	100,9	75 240	74 780
37 Čistenie a odvod odpadových vôd	D	D	D	D	D	D	D	D	D	D	D	D
38 Zber, spracúvanie a likvidácia odpadov; recyklácia materiálov	7 571	101,7	7 681	101,9	1 587	109,2	1 564	109,0	12 919 533	103,4	108 431	106 890
39 Ozdravovacie činnosti a ostatné činnosti nakladania s odpadc	D	D	D	D	D	D	D	D	D	D	D	D
SR spolu	374 479	97,2	377 322	97,3	1 844	108,8	1 830	108,7	612 713 512	98,7	285 855	283 701

^{2/} The english text of the legend is stated on the page 27

D - údaj nie je možné publikovať pre jeho dôverný charakter
data cannot be published due to confidentiality

Tab. 17 Zamestnanci a mzdy od začiatku roka do konca 4. štvrt'roka 2024 podľa špeciálnych zoskupení priemyselných odvetví SK NACE

Tab. 17 Employees and wages by special aggregates of the industrial branches SK NACE as from beginning of year to the end of 4th quarter of 2024

Špeciálne zoskupenia priemyselných odvetví Special aggregates of the industrial branches ^{3/}	Priemerný evidenčný počet zamestnancov Average number of employees				Priemerná mesačná mzda v EUR Average monthly wage in EUR				Odpracované hodiny zamestnancov spolu Hours worked		Produktivita práce v EUR Labour productivity in EUR	
	prepočítané počty equivalent full-time		fyzické osoby registered persons		prepočítané počty equivalent full-time		fyzické osoby registered persons					
	vykazované obdobie current period	index MR=100 previous year=100	vykazované obdobie current period	index MR=100 previous year=100	vykazované obdobie current period	index MR=100 previous year=100	vykazované obdobie current period	index MR=100 previous year=100	vykazované obdobie current period	index MR=100 previous year=100	prepočítané počty equivalent full-time	fyzické osoby per registered persons
B Ťažba a dobývanie	3 005	82,1	3 020	82,1	1 705	111,5	1 696	111,5	4 333 764	75,5	109 722	109 164
C Priemyselná výroba	339 974	97,1	342 550	97,2	1 816	108,7	1 803	108,6	556 805 226	98,7	264 755	262 764
CA Výroba potravín, nápojov a tabakových výrobkov	31 520	102,4	32 087	102,8	1 513	108,3	1 487	107,9	52 922 741	104,3	175 677	172 575
CB Výroba textilu, odevov, kože a kožených výrobkov	15 763	88,5	15 982	88,5	1 171	107,5	1 155	107,5	25 111 338	90,3	61 735	60 892
CC Výroba drevených a papierových výrobkov, tlač	14 690	100,0	14 938	100,3	1 630	111,2	1 603	110,9	24 739 466	103,4	193 783	190 558
CD Výroba koksu a rafinovaných ropných produktov	2 244	97,5	2 250	97,4	3 104	99,4	3 095	99,5	3 734 143	99,0	1 823 611	1 818 263
CE Výroba chemikálií a chemických produktov	6 820	99,0	6 854	99,1	1 912	104,1	1 903	104,0	11 212 663	101,9	287 832	286 427
CF Výroba zákl.farmaceutic.výrobkov a farmaceutic.prípr.	2 319	99,3	2 341	99,7	1 781	110,3	1 765	109,9	3 839 995	100,7	112 008	110 993
CG Výroba výr.z gumy a plastu a ost.nekov.minerál.výrob.	38 368	95,6	38 694	95,8	1 816	110,3	1 801	110,2	62 883 579	97,8	175 983	174 496
CH Výroba kovov a kov.konštrukcií okr.strojov a zariadení	51 471	96,6	51 840	96,7	1 848	108,5	1 835	108,4	82 898 933	97,9	215 833	214 296
CI Výroba počítačových, elektronických a optických výr.	8 854	90,1	8 906	90,3	1 845	109,2	1 834	109,0	14 488 668	90,1	364 751	362 626
CJ Výrba elektrických zariadení	32 196	99,7	32 358	99,6	1 683	107,6	1 675	107,7	52 151 668	100,9	174 689	173 818
CK Výroba strojov a zariadení i.n.	39 130	94,4	39 311	94,4	1 848	108,8	1 840	108,8	63 310 115	94,6	159 336	158 602
CL Výroba dopravných prostriedkov	77 440	99,0	77 578	99,0	2 076	108,4	2 072	108,5	127 611 335	100,7	502 161	501 270
CM Ostatná výroba, oprava a inštalácia strojov a zariadení	19 157	95,4	19 411	95,6	1 818	109,8	1 795	109,6	31 900 583	97,4	130 520	128 818
D Doprava elektriny, plynu, pary a studeného vzduchu	16 021	100,3	16 116	100,2	2 689	108,7	2 673	108,9	26 156 845	100,2	954 036	948 444
E Dodávka vody, čistenie a odv.odp.vôd,odp.a sl.odstr.odp.	15 479	100,3	15 636	100,4	1 604	108,9	1 588	108,8	25 417 676	102,1	91 900	90 977
SR spolu	374 479	97,2	377 322	97,3	1 844	108,8	1 830	108,7	612 713 512	98,7	285 855	283 701

^{3/} The english text of the legend is stated on the page 28

Tab. 18 Zamestnanci a mzdy od začiatku roka do konca 4. štvrťroka 2024 podľa hlavných priemyselných zoskupení

Tab. 18 Employees and wages by Main Industrial Groupings as from beginning of year to the end of 4th quarter of 2024

Hlavné priemyselné zoskupenia MIG ^{4/}	Priemerný evidenčný počet zamestnancov Average number of employees				Priemerná mesačná mzda v EUR Average monthly wage in EUR				Odpracované hodiny zamestnancov spolu Hours worked		Produktivita práce v EUR Productivity of labour in EUR	
	prepočítané počty equivalent full-time		fyzické osoby registered persons		prepočítané počty equivalent full-time		fyzické osoby registered persons					
	vykazované obdobie current period	index MR=100 previous year=100	vykazované obdobie current period	index MR=100 previous year=100	vykazované obdobie current period	index MR=100 previous year=100	vykazované obdobie current period	index MR=100 previous year=100	vykazované obdobie current period	index MR=100 previous year=100	prepočítané počty equivalent full-time	fyzické osoby per registered persons
A Medzispotreba priemyselných výrobkov	163 022	97,3	164 254	97,4	1 880	108,3	1 866	108,2	264 670 170	98,7	282 932	280 808
AE Produkcia súvisiaca s energetikou	26 823	97,3	26 978	97,2	2 376	108,5	2 363	108,6	42 868 106	96,8	744 553	740 277
AI Medzispotreba (okrem energie)	136 199	97,3	137 277	97,4	1 782	108,3	1 768	108,1	221 802 064	99,1	192 021	190 513
B Investičné prostriedky	139 279	97,2	139 850	97,2	1 995	109,2	1 987	109,2	228 836 698	98,5	355 374	353 924
C Spotreba priemyselných výrobkov	64 421	96,5	65 351	96,8	1 455	109,0	1 434	108,8	105 975 900	98,5	164 308	161 971
CD Predmety dlhodobej spotreby	11 439	90,6	11 511	90,6	1 608	108,8	1 598	108,8	18 581 100	92,2	296 638	294 790
CN Predmety krátkodobej spotreby	52 982	97,9	53 840	98,2	1 422	109,3	1 399	109,0	87 394 800	99,9	135 738	133 575
SR spolu	366 722	97,2	369 455	97,2	1 849	108,8	1 835	108,7	599 482 769	98,6	289 607	287 464

^{4/} The english text of the legend is stated on the page 28

Legends :

2/

- 05 Mining of coal and lignite
- 07 Mining of metal ores
- 08 Other mining and quarrying
- 09 Mining support service activities
- 10 Manufacture of food products
- 11 Manufacture of beverages
- 13 Manufacture of textiles
- 14 Manufacture of wearing apparel
- 15 Manufacture of leather and related products
- 16 Manufacture of wood and of products of wood and cork
- 17 Manufacture of paper and paper products
- 18 Printing and reproduction of recorded media
- 19 Manufacture of coke and refined petroleum products
- 20 Manufacture of chemicals and chemical products
- 21 Manufacture of basic pharmaceutical products
- 22 Manufacture of rubber and plastic products
- 23 Manufacture of other non-metallic mineral products
- 24 Manufacture of basic metals
- 25 Manufacture of fabricated metal products, except machinery and equipment
- 26 Manufacture of computer, electronic and optical products
- 27 Manufacture of electrical equipment
- 28 Manufacture of machinery and equipment n.e.c.
- 29 Manufacture of motor vehicles, trailers and semi-trailers
- 30 Manufacture of other transport equipment
- 31 Manufacture of furniture
- 32 Other manufacturing
- 33 Repair and installation of machinery and equipment
- 35 Electricity, gas, steam and air conditioning supply
- 36 Water collection, treatment and supply
- 37 Sewerage
- 38 Waste collection, treatment and disposal activities; materials recovery
- 39 Remediation activities and other waste management services

SR total

3/

- B Mining and quarrying
 - C Manufacturing
 - CA Manufacture of food products, beverages and tobacco products
 - CB Manufacture of textiles, apparel, leather and related products
 - CC Manufacture of wood and paper products, and printing
 - CD Manufacture of coke, and refined petroleum products
 - CE Manufacture of chemicals and chemical products
 - CF Manufacture of pharmaceuticals, medicinal chemical and botanical products
 - CG Manufacture of rubber and plastics products, and other non-metallic mineral products
 - CH Manufacture of basic metals and fabricated metal products, except machinery and equipment
 - CI Manufacture of computer, electronic and optical products
 - CJ Manufacture of electrical equipment
 - CK Manufacture of machinery and equipment n.e.c.
 - CL Manufacture of transport equipment
 - CM Other manufacturing, and repair and installation of machinery and equipment
 - D Electricity, gas, steam and air conditioning supply
 - E Water supply; sewerage, waste management and remediation activities
- SR total

4/

- A Intermediate goods industries
 - AE Energy related activities
 - AI Intermediate goods (except energy)
 - B Capital goods
 - C Consumer goods industries
 - CD Consumer durables
 - CN Consumer non-durables
- SR total

Vybrané finančné ukazovatele za 4. štvrtrok 2024 podľa sekcií a špeciálnych zoskupení priemyselných odvetví SK NACE (v bežných cenách)
 Selected financial indicators in the 4th quarter 2024 by selected sections and special aggregates of the industrial branches of SK NACE (at current prices)

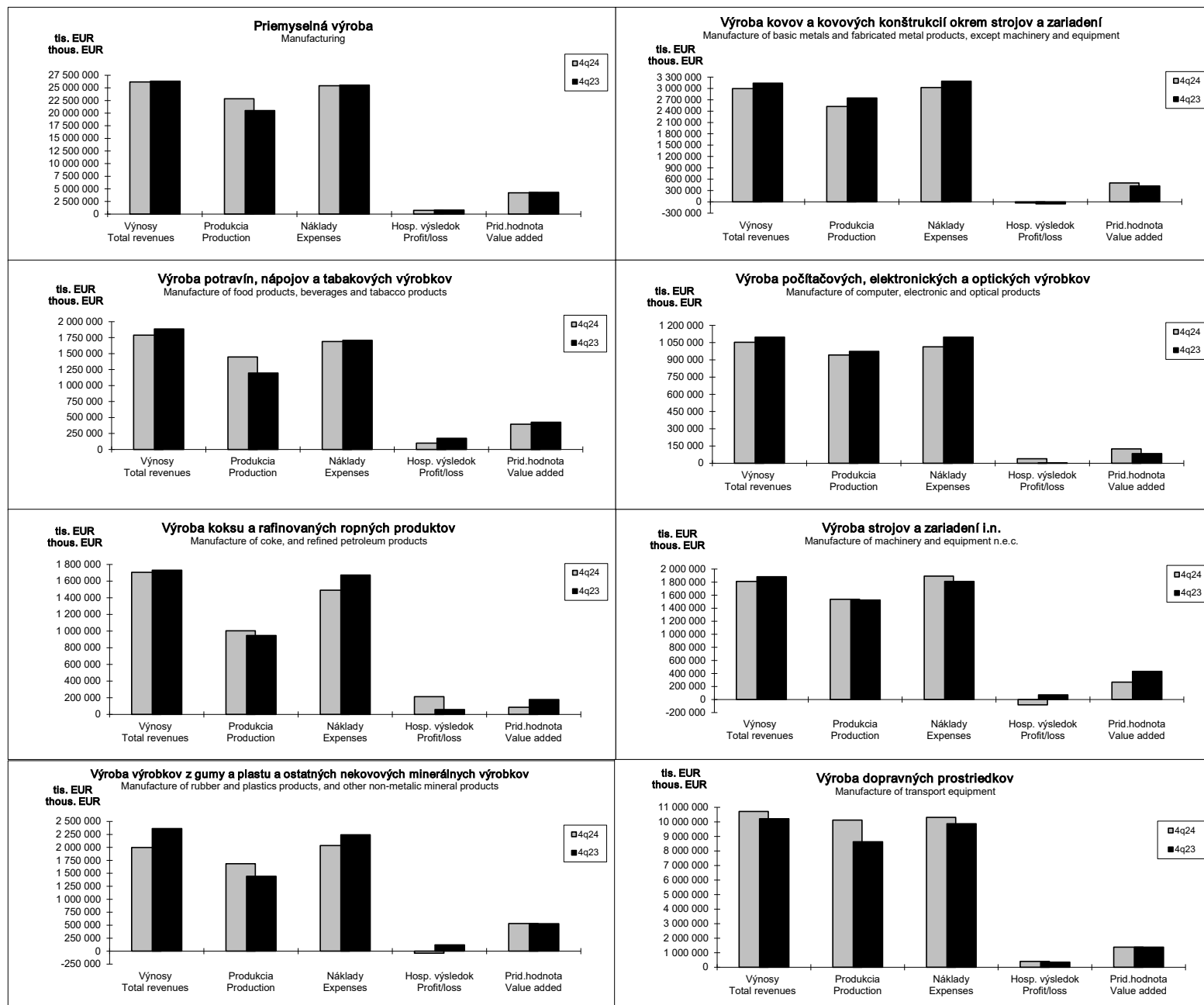

Vybrané finančné ukazovatele od začiatku roka do konca 4. štvrťroka 2024 podľa sekcií a špeciálnych zoskupení priemyselných odvetví SK NACE (v bežných cenách)
 Selected financial indicators as from beginning of year to the end of 4th quarter of 2024 by selected sections and special aggregates of the industrial branches of SK NACE (at current prices)

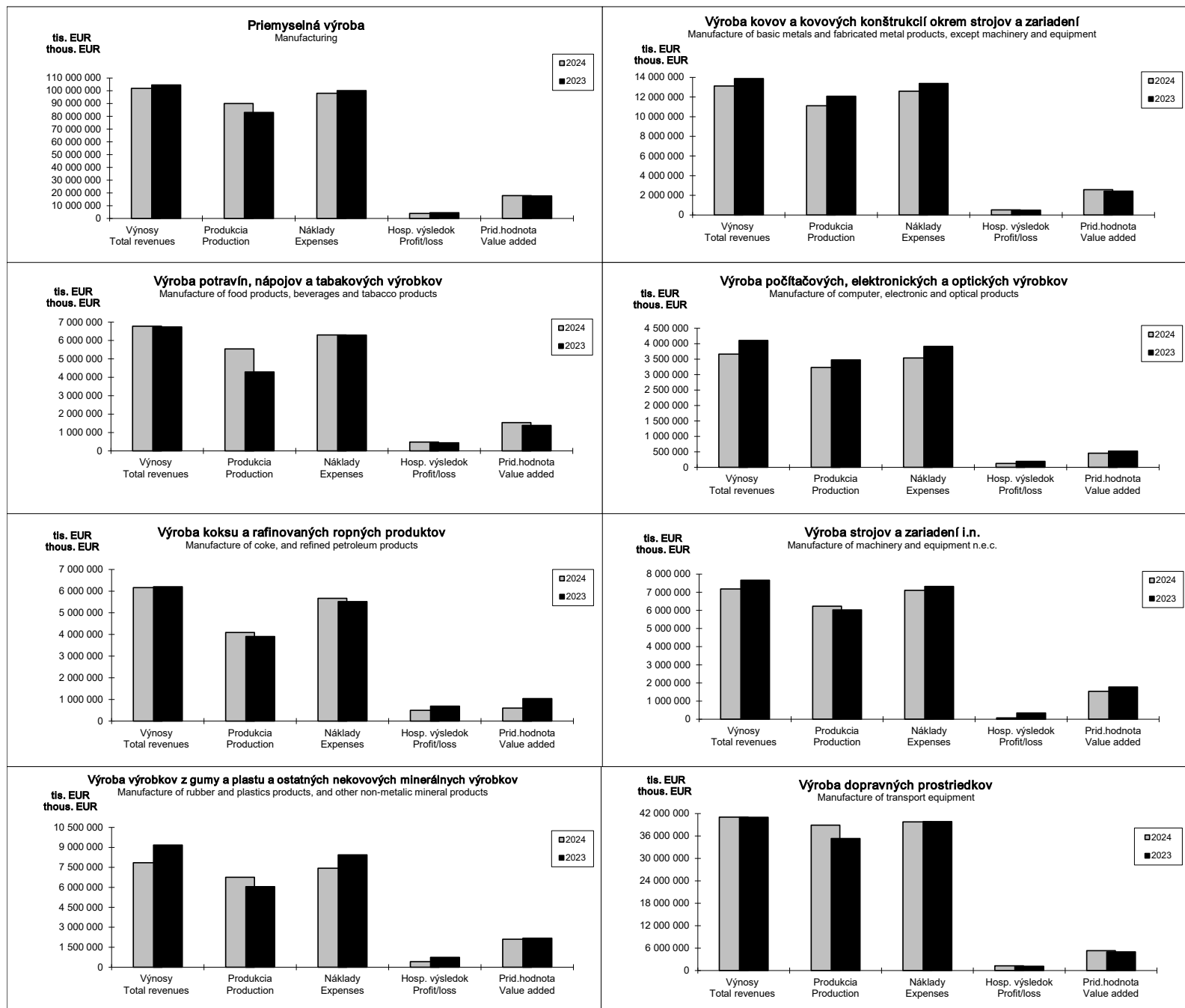

Trend vybraných finančných ukazovateľov v priemysle SR (v bežných cenách)

Development of selected financial indicators in industry SR (at current prices)

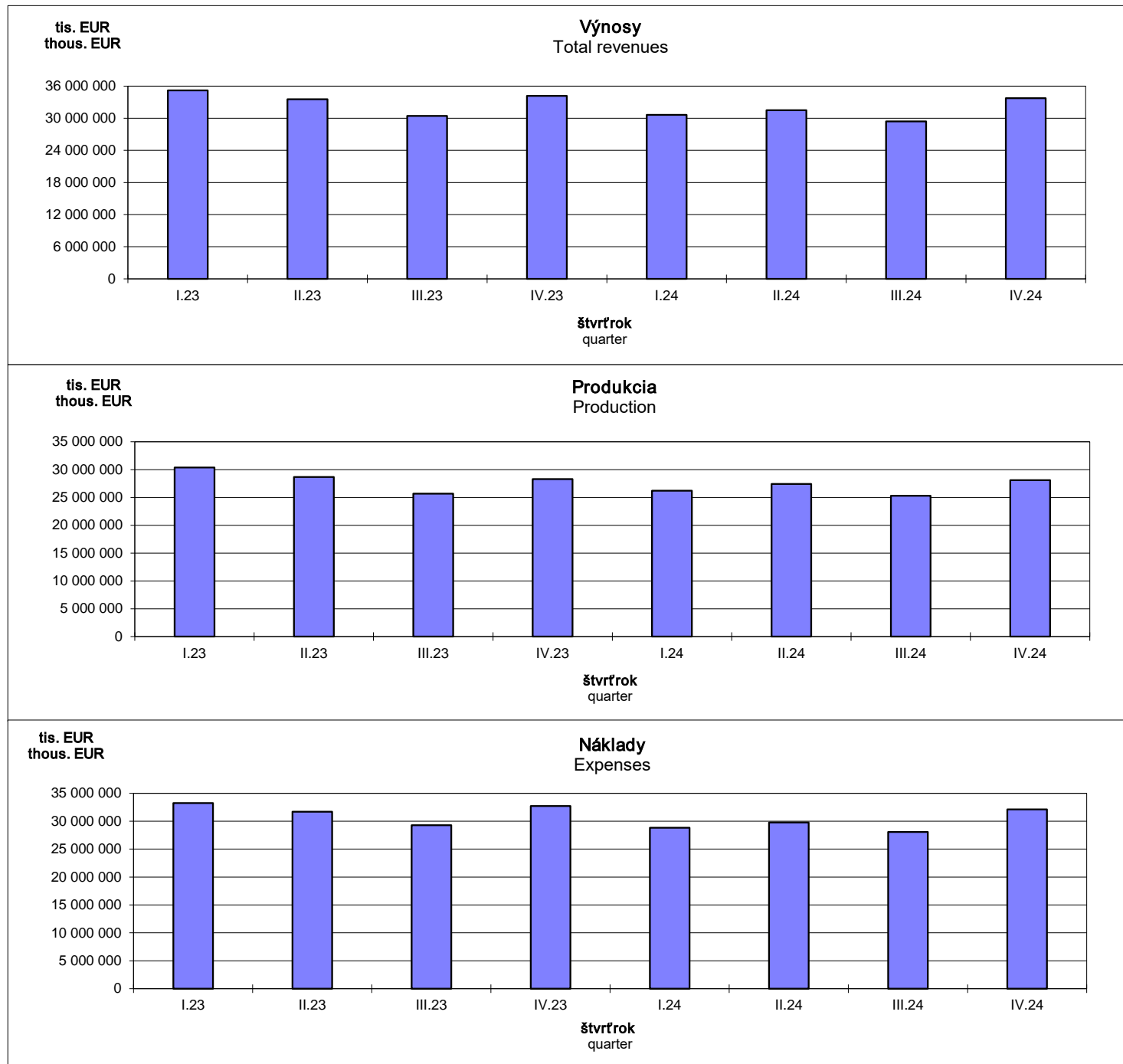

Trend vybraných finančných ukazovateľov v priemysle SR (v bežných cenách)

Development of selected financial indicators in industry SR (at current prices)

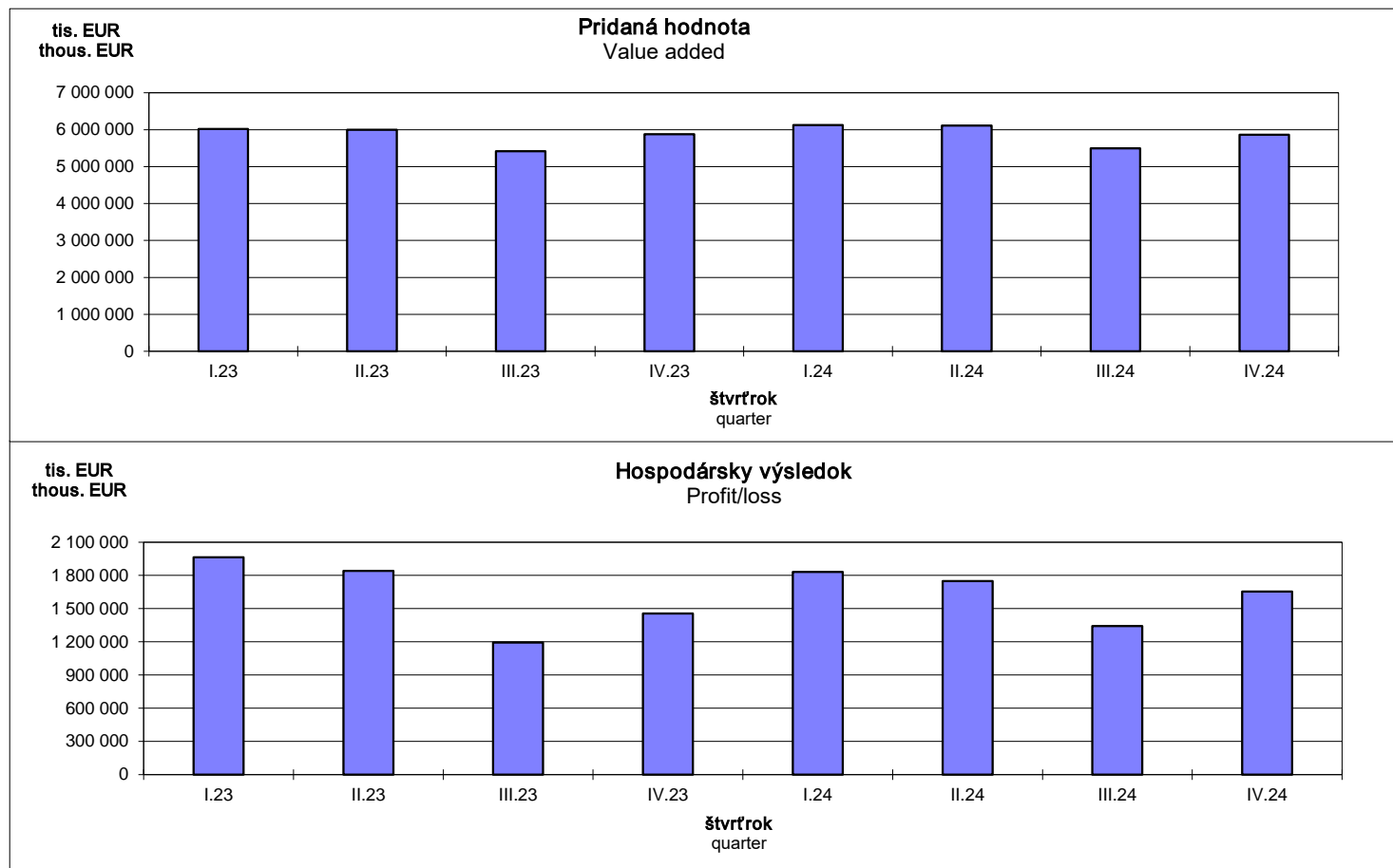

Kapitola II.
Chapter II

**Výsledky spracovania mesačného podnikového výkazu
priemyselnej organizácie Priem 1-12 o výrobe vybraných výrobkov
(podľa zoznamu PRODSLOV)**

Results of processing of monthly enterprise report of
industrial organisation Priem 1-12 on production of selected products
(according to the list of PRODSLOV)

PRODSLOV	Názov výrobku	M.j. / Unit	1.štvrťrok / 1st quarter	2.štvrťrok / 2nd quarter	3.štvrťrok / 3rd quarter	Október / October	November / November	December / December	4.štvrťrok / 4th quarter	2024	Commodity name
0710102000	Železné rudy a koncentráty. Agglomerované železné rudy a koncentráty, iné ako pyritové výpražky	kg	D	D	D	D	D	D	D	D	Iron ores and concentrates. Agglomerated (excluding roasted iron pyrites)
0729142000	Ostatné rudy drahých kovov a koncentráty (okrem strieborných rúd a koncentrátov)	kg	D	D	D	D	D	D	D	D	Other precious-metal ores and concentrates (excl. silver ores and concentrates)
0811126900	Ostatné kamene na výtvarné alebo stavebné účely (okrem porfyru a čadiča)	kg	D	D	D	D	D	D	D	D	Other monumental or building stone (excluding porphyry and basalt)
0811205000	Vápencové tavidlo, vápenec a iný vápenatý kameň používaný na výrobu výrobkov z vápenca alebo cementu (s výnimkou rozdrveného vápenca a vápenatého tesaného kameňa)	kg	874 486 622	1 134 141 715	1 165 686 259	313 199 476	343 187 565	270 837 780	927 224 821	4 101 539 417	Limestone flux, limestone and other calcareous stone used for the manufacture of lime or cement (excluding crushed limestone aggregate and calcareous dimension stone)
0811303000	Dolomit, surový, hrubo opracovaný alebo rezaný do obdĺžnikových alebo štvorcových kvádrov alebo dosák (s výnimkou kalcinovaného, rozdrveného dolomitu)	kg	214 047 638	194 024 197	198 614 911	80 176 793	64 871 658	69 179 496	214 227 947	820 914 693	Dolomite, crude, roughly trimmed or merely cut into rectangular or square blocks or slabs (excluding calcined or sintered dolomite, agglomerated dolomite and broken or crushed dolomite for concrete aggregates, road metallurgy or railway or other ballast)
0812000001	Kameň pre murivo a stavebné účely (lomový kameň)	kg	325 811 380	627 357 710	508 798 970	200 778 490	166 909 040	89 314 070	457 001 600	1 918 969 660	Stone for brickwork and use for building (quarry stone)
0812121000	Štrk; okruhlíky; obliakový štrk a pazúrik používaný na betónové zmesi; na štrkovanie ciest alebo železníc alebo iné štrky	kg	867 322 380	1 836 388 982	1 752 741 810	640 742 860	619 493 296	491 270 806	1 751 506 962	6 207 960 134	Gravel and pebbles of a kind used for concrete aggregates, for road metallurgy or for railway or other ballast; shingle and flint
0812123500	Vápenec, dolomit a ostatné vápenaté kamene, lámané alebo drvené	kg	321 539 672	662 824 587	655 142 300	221 347 240	201 223 800	159 180 780	581 751 820	2 221 258 379	Limestone, dolomite and other calcareous stone, broken or crushed
0812124000	Ostatné lámané alebo drvené kamene, bežne používané na betónové zmesi, na štrkovanie ciest alebo železníc alebo podobné štrky (s výnimkou okruhlíakov, štrku, pazúrika, trosky, vápenca, dolomitu a ostatných vápenatých kameňov)	kg	524 886 880	861 746 433	910 812 445	346 041 318	325 154 600	148 254 190	819 450 108	3 116 895 866	Other broken or crushed stone, of a kind commonly used for concrete aggregates, for road metallurgy or for railway or other ballast (excluding pebbles, gravel, shingle, flint, limestone, dolomite and other calcareous stone)
0812125000	Granuly, drvina a prach z mramoru	kg	D	D	D	D	D	D	D	D	Granules, chippings and powder of marble
0812221000	Bentonit	kg	D	D	D	D	D	D	D	D	Bentonite
0891191900	Ostatné minerálne látky i. n. (okrem vermikulitu, perlitu a chloritu, neexpanzovaného a kieseritu, epsomit (prírodných síranov horečnatých))	kg	D	D	D	D	D	D	D	D	Other mineral substances n.e.s. (excluding vermiculite, perlite and chlorites, unexpanded and kieserite, epsomite (natural magnesium sulphates))
0892100001	Rašelina(mákká horľavina, pórovitá alebo lisovaná, fosílna sedimentárne ložisko rastlinného pôvodu, s vylúčením rašelínových brikiet)	kg	D	D	D	D	D	D	D	D	Peat (combustible soft, porous or compressed, fossil sedimentary deposit of plant origin, excluding peat briquettes)
0899291300	Prírodný uhličitán horečnatý (magnezit)	kg	D	D	D	D	D	D	D	D	Natural magnesium carbonate (magnesite)
0899291400	Spekaná (sintrovaná) magnézia	kg	D	D	D	D	D	D	D	D	Dead-burned (sintered) magnesia
0899291500	Tavená magnézia a iný oxid horečnatý	kg	D	D	D	D	D	D	D	D	Fused magnesia and other magnesium oxide
0899292000	Ostatné nerasty	kg	49 350 066	47 643 626	52 412 837	16 113 884	11 199 140	12 074 760	39 387 784	188 794 313	Other minerals
0910120050	Stavba vrtných veží, opravárenské a demontážne služby a služby súvisiace s ťažbou ropy a zemného plynu	EUR	D	D	D	D	D	D	D	D	Derrick erection, repair and dismantling services and related support services to petroleum and natural gas extraction
0990190050	Pomocné práce pri inej ťažbe a dobývaní i., n.,	EUR	D	D	D	D	D	D	D	D	Support services to other mining and quarrying n.e.c.
1011000001	Spracovanie mäsa (rozoberanie, porcovanie, odkostňovanie)	EUR	D	D	D	D	D	D	D	D	Processing of meat (cutting into pieces, carving, deboning)
1011119000	Čerstvé alebo chladené kusy z hovädzieho a teľacieho mäsa	kg	847 909	911 082	859 586	337 239	292 500	300 259	929 998	3 548 575	Fresh or chilled cuts, of beef and veal
1011119001	Hovädzie a teľacie kosti pre kuchynskú úpravu	kg	58 778	53 707	50 827	20 008	18 844	19 025	57 877	221 189	Beef and veal bones for kitchen adaptation
1011123000	Čerstvé alebo chladené v jatočnej úprave a polovice z bravčového mäsa (vrátane čerstvého mäsa baleného so soľou ako dočasným konzervačným prípravkom)	kg	6 945 058	7 629 193	7 648 190	2 976 452	3 082 711	2 742 576	8 801 739	31 024 180	Fresh or chilled carcasses and half-carcasses, of pig meat (including fresh meat packed with salt as a temporary preservative)
1011125000	Čerstvé alebo chladené stehná, plec a ich časti z bravčového mäsa (vrátane čerstvého mäsa baleného so soľou ako dočasným konzervačným prípravkom)	kg	5 492 063	4 929 093	5 058 753	1 935 336	1 874 522	1 946 725	5 756 583	21 236 492	Fresh or chilled hams, shoulders and cuts thereof with bone in, of pig meat (including fresh meat packed with salt as a temporary preservative)
1011129000	Čerstvé alebo chladené mäso bravčové (vrátane mäsa baleného so soľou ako dočasným konzervačným prípravkom, s výnimkou trupov a polovic, stehien, pliec a ich častí)	kg	9 308 488	8 354 242	8 375 009	3 603 443	3 221 473	2 786 599	9 611 515	35 649 254	Fresh or chilled pig meat (including fresh meat packed with salt as a temporary preservative; excluding carcasses and half-carcasses, hams, shoulders and cuts thereof with bone in)
1011129001	Bravčové kosti vhodné na kuchynskú úpravu	kg	332 912	315 879	370 490	141 510	120 222	129 349	391 081	1 410 362	Pig bones for kitchen adaptation
1012101000	Čerstvé alebo chladené celé kurčatá	kg	4 660 739	4 823 576	4 548 382	1 945 429	1 582 764	1 613 092	5 141 285	19 173 982	Fresh or chilled whole chickens
1012102000	Čerstvé alebo chladené celé morky	kg	13 221	4 760	D	D	D	D	D	78 464	Fresh or chilled whole turkeys

PRODSLOV	Názov výrobku	M.j. / Unit	1.štvrťrok / 1st quarter	2.štvrťrok / 2nd quarter	3.štvrťrok / 3rd quarter	Október / October	November / November	December / December	4.štvrťrok / 4th quarter	2024	Commodity name
1012103000	Čerstvé alebo chladené celé husi, kačice a perličky	kg	D	D	D	D	D	D	D	D	Fresh or chilled whole geese, ducks and guinea fowls
1012105000	Čerstvé alebo chladené kusy kurčiat	kg	19 793 493	21 499 875	21 709 846	8 539 210	7 790 608	6 247 237	22 577 055	85 580 269	Fresh or chilled cuts of chicken
1012106000	Čerstvé alebo chladené kusy morky	kg	398 030	375 291	392 844	146 423	149 027	168 023	463 473	1 629 638	Fresh or chilled cuts of turkey
1012107000	Čerstvé alebo chladené kusy kačíc, husí a perličiek	kg	18 178	13 500	18 407	15 593	7 747	6 293	29 633	79 718	Fresh or chilled cuts of geese, ducks and guinea fowls
1012201300	Mrazené celé kurčatá	kg	209 862	187 091	181 080	91 828	58 374	48 066	198 268	776 301	Frozen whole chickens
1012201700	Mrazené celé kačice, husi a perličky	kg	D	D	D	D	D	D	D	D	Frozen whole geese, ducks and guinea fowls
1012205300	Mrazené kusy kurčiat	kg	1 734 040	1 747 577	2 273 167	886 000	817 469	790 557	2 494 026	8 248 810	Frozen cuts of chicken
1012205500	Mrazené kusy moriek	kg	47 663	58 028	34 722	23 658	15 202	10 983	49 843	190 256	Frozen cuts of turkey
1012205700	Mrazené kusy kačíc, husí a perličiek	kg	D	D	D	D	D	D	D	D	Frozen cuts of ducks, geese and guinea fowls
1012400000	Jedlé hydinové droby	kg	3 115 579	2 960 951	2 657 391	988 136	940 904	802 445	2 731 485	11 465 406	Edible offal of poultry
1013112000	Stehná, plecía a ich časti s kosťou z ošípanej, solené, v soľanke, sušené alebo údené	kg	2 107 764	1 191 477	1 037 850	378 627	410 915	397 126	1 186 668	5 523 759	Hams, shoulders and cuts thereof with bone in, of swine, salted, in brine, dried or smoked
1013115000	Boky a ich časti z ošípaných, solené, v soľanke, sušené alebo údené	kg	435 907	472 669	510 498	160 608	119 618	102 321	382 547	1 801 621	Bellies and cuts thereof of swine, salted, in brine, dried or smoked
1013118000	Bravčové mäso solené, v soľanke, sušené alebo údené (vrátane slaniny, 3/4 stredný bok, predné-zadné, obličky a ich časti; s výnimkou stehien, pliec a ich častí s kosťou)	kg	2 217 993	1 490 915	1 524 543	652 811	932 770	987 927	2 573 508	7 806 959	Pig meat salted, in brine, dried or smoked (including bacon, 3/4 sides/middles, fore-ends, loins and cuts thereof; excluding hams, shoulders and cuts thereof with bone in, bellies and cuts thereof)
1013143000	Pečeňové salámy a podobné výrobky a potravinové prípravky na ich báze (okrem spracovanej múčky a jedál)	kg	1 000 721	973 539	1 005 307	394 234	333 990	254 122	982 346	3 961 913	Liver sausages and similar products and food preparations based thereon (excluding prepared meals and dishes)
1013146100	Párky a podobné výrobky z mäsa, drobov, krvi alebo hmyzu a potravinové prípravky na ich základe (s výnimkou párkov z pečienok a hotových jedál)	kg	16 848 590	18 525 219	18 932 105	6 511 416	6 117 641	5 818 799	18 447 856	72 753 770	Sausages and similar products of meat, offal, blood or insects and food preparations based thereon (excluding liver sausages and prepared meals and dishes)
1013160000	Múčka, drvina a aglomerované výrobky z mäsa nevhodné na spotrebu, oškvarky	kg	10 530 930	7 945 117	9 146 601	3 609 880	3 012 789	2 226 918	8 849 587	36 472 235	Flours, meals and pellets of meat or meat offal unfit for human consumption; greaves
1020247500	Údené ryby (s výnimkou sledov, tichomorského, atlantického a dunajského lososa)	kg	D	D	D	D	D	D	D	D	Smoked fish (excl. herrings, trout, Pacific, Atlantic and Danube salmon)
1020259000	Spracované alebo konzervované ryby (okrem celých alebo v kusoch a konzervovanej múčky a jedál)	kg	D	D	D	D	D	D	D	D	Prepared or preserved fish (excluding whole or in pieces and prepared meals and dishes)
1031146000	Zemiaky spracované alebo konzervované (vrátane lupienkov; s výnimkou mrazených, sušených, v octe alebo kyseline octovej, v podobe múky, drviny alebo vločiek)	kg	348 137	345 938	373 488	139 465	120 682	90 571	350 718	1 418 281	Potatoes prepared or preserved, including crisps (excluding frozen, dried, by vinegar or acetic acid, in the form of flour, meal or flakes)
1032122000	Nekonzentrovaná pomarančová šťava (s výnimkou mrazenej)	l	D	D	D	D	D	D	D	D	Unconcentrated orange juice (excluding frozen)
1032140000	Ananášová šťava	l	D	D	D	D	D	D	D	D	Pineapple juice
1032160000	Jabĺčná šťava	l	D	D	D	D	D	D	D	D	Apple juice
1032170000	Zmesi ovocných a zeleninových štiav	l	D	D	D	D	D	D	D	D	Mixtures of fruit and vegetable juices
1032192000	Nekonzentrovaná šťava z akéhokoľvek jednotlivého ovocia, orechov alebo zeleniny, nekvasená a neobsahujúca pridaný alkohol (s výnimkou pomarančovej, grapefruitovej, ananášovej, paradajkovej, hrozňovej a jablkovej šťavy)	l	D	D	D	D	D	D	D	D	Unconcentrated juice of any single fruit, nut or vegetable, not fermented and not containing added spirit (excluding orange, grapefruit, pineapple, tomato, grape and apple juices)
1039110000	Mrazená zelenina a zmesi zeleniny; nevarené alebo varené v pare alebo varené vo vode (s výnimkou zemiakov)	kg	D	D	D	D	D	D	D	D	Frozen vegetables and mixtures of vegetables, uncooked or cooked by steaming or boiling in water (excluding potatoes)
1039172500	Konzentrovaný rajčiakový pretlak a pasta	kg	D	D	D	D	D	D	D	D	Concentrated tomato puree and paste
1039175000	Konzervovaná kvasená kapusta (okrem upravených jedál zo zeleniny a kvasenej kapusty sušenej, mrazenej alebo konzervovanej v octe alebo kyseline octovej)	kg	D	D	D	D	D	D	D	D	Preserved sauerkraut (excluding prepared vegetable dishes and sauerkraut dried, frozen or preserved by vinegar or acetic acid)
1039179000	Zelenina a zeleninové zmesi i. n. (okrem upravených jedál zo zeleniny a mrazenej zeleniny a zeleninových zmesí)	kg	1 408 508	449 984	878 492	554 977	751 737	728 503	2 035 217	4 772 201	Vegetables and mixtures of vegetables, n.e.c. (excluding prepared vegetable dishes and frozen vegetables and mixtures of vegetables)
1039180000	Zelenina (okrem zemiakov), ovocie, orechy a ostatné jedlé časti rastlín, upravené alebo konzervované v octe alebo kyseline octovej	kg	D	D	D	D	D	D	D	D	Vegetables (excluding potatoes), fruit, nuts and other edible parts of plants, prepared or preserved by vinegar or acetic acid
1039233000	Spracované alebo konzervované arašidy (vrátane arašidového masla, s výnimkou v octe alebo kyseline octovej, mrazených, pyré alebo pasty)	kg	D	D	D	D	D	D	D	D	Prepared or preserved groundnuts (including peanut butter; excluding by vinegar or acetic acid, frozen, purees and pastes)
1039291000	Hrozno, sušené	kg	D	D	D	D	D	D	D	D	Dried grapes

PRODSLOV	Názov výrobku	M.j. / Unit	1.štvrťrok / 1st quarter	2.štvrťrok / 2nd quarter	3.štvrťrok / 3rd quarter	Október / October	November / November	December / December	4.štvrťrok / 4th quarter	2024	Commodity name
1039293000	Sušené ovocie (s výnimkou hrozna); zmesi sušených orechov a / alebo sušeného ovocia	kg	5 235 146	5 994 436	6 243 351	2 218 588	3 399 843	2 776 304	8 394 735	25 867 668	Dried fruit (excluding grapes); mixtures of dried nuts and/or dried fruits
1039295000	Ovocie, spracované alebo konzervované, i. n. (s výnimkou Múslí)	kg	6 663 116	8 365 882	6 216 842	D	2 789 705	D	8 093 032	29 338 872	Fruit, prepared or preserved, n.e.c. (excluding Müsli)
1039300000	Rastlinné vedľajšie produkty a odpad na živočišnú spotrebu, i. n.	kg	D	D	D	D	D	D	D	D	Vegetable by-products and waste for animal consumption, n.e.c.
1041241000	Surový repkový olej, repicový (colzový) alebo horčičný a ich frakcie (s výnimkou chemicky upraveného)	kg	D	D	D	D	D	D	D	D	Crude rape, colza or mustard oil and their fractions (excluding chemically modified)
1042103000	Margarín a nátierky so zníženým alebo nízkym obsahom tukov, s výnimkou tekutého margarínu	kg	D	D	D	D	D	D	D	D	Margarine and reduced and low fat spreads (excluding liquid margarine)
1051113300	Mlieko a smotana, nekoncentrované ani neobsahujúce pridaný cukor alebo iné sladidlá, s obsahom tuku nepresahujúcim 1 % hmotnosti, v bezprostrednom obale s netto obsahom nepresahujúcim 2 l	kg	D	D	D	D	D	D	D	D	Milk and cream of a fat content by weight of <= 1%, not concentrated nor containing added sugar or other sweetening matter, in immediate packings of a net content <= 2 l
1051113700	Mlieko a smotana, nekoncentrované ani neobsahujúce pridaný cukor alebo iné sladidlá, s obsahom tuku nepresahujúcim 1 % hmotnosti, v bezprostrednom obale s netto obsahom presahujúcim 2 l	kg	4 906 043	3 637 652	2 859 999	D	D	D	D	D	Milk and cream of a fat content by weight of <= 1%, not concentrated nor containing added sugar or other sweetening matter, in immediate packings of a net content > 2 l
1051114001	Čiastočne odtučnené mlieko (mlieko a smotana s obsahom tuku > 1 hmot.%, ale <= 3 hmot.%, nezahustené alebo nesladené)	l	37 269 254	36 155 006	33 348 284	10 480 890	10 040 446	13 371 005	33 892 341	140 664 885	Semi-skimmed milk (milk and cream with a fat content by weight > 1% but <= 3%; not concentrated or sweetened)
1051116001	Plnotučné mlieko (mlieko a smotana s obsahom tuku > 3 hmot.%, ale <= 6 hmot.%, nezahustené alebo nesladené)	l	25 506 890	23 383 481	18 651 520	6 780 762	6 652 452	8 596 295	22 029 509	89 571 400	Whole milk (milk and cream with a fat content by weight > 3% but <= 6%; not concentrated or sweetened)
1051121000	Mlieko a smotana, nekoncentrované ani neobsahujúce pridaný cukor alebo iné sladidlá, s obsahom tuku presahujúcim 6 %, ale nepresahujúcim 21 % hmotnosti, v bezprostrednom obale s netto obsahom nepresahujúcim 2 l	kg	1 950 070	2 277 422	1 936 533	731 140	853 451	713 630	2 298 221	8 462 246	Milk and cream of a fat content by weight of > 6% but <= 21%, not concentrated nor containing added sugar or other sweetening matter, in immediate packings of <= 2 l
1051122000	Mlieko a smotana, nekoncentrované ani neobsahujúce pridaný cukor alebo iné sladidlá, s obsahom tuku presahujúcim 6 %, ale nepresahujúcim 21 % hmotnosti, v bezprostrednom obale s netto obsahom presahujúcim 2 l	kg	D	D	D	D	D	D	D	D	Milk and cream of a fat content by weight of > 6% but <= 21%, not concentrated nor containing added sugar or other sweetening matter, in immediate packings of > 2 l
1051123000	Mlieko a smotana, nekoncentrované ani neobsahujúce pridaný cukor alebo iné sladidlá, s obsahom tuku presahujúcim 21 % hmotnosti, v bezprostrednom obale s netto obsahom nepresahujúcim 2 l	kg	2 192 409	1 922 769	1 953 907	623 341	815 289	792 688	2 231 318	8 300 403	Milk and cream of a fat content by weight of > 21%, not concentrated nor containing added sugar or other sweetening matter, in immediate packings of <= 2 l
1051124000	Mlieko a smotana, nekoncentrované ani neobsahujúce pridaný cukor alebo iné sladidlá, s obsahom tuku presahujúcim 21 % hmotnosti, v bezprostrednom obale s netto obsahom presahujúcim 2,5 kg	kg	1 404 040	1 292 303	987 366	D	D	477 111	1 135 932	4 819 641	Milk and cream of a fat content by weight of > 21%, not concentrated nor containing added sugar or other sweetening matter, in immediate packings of > 2 l
1051216000	Mlieko a smotana, v prášku, zrnách alebo v inej pevnej forme, s obsahom tuku nepresahujúcim 1,5 % hmotnosti, v bezprostrednom obale s netto obsahom presahujúcim 2,5 kg	kg	660 747	541 633	D	80 588	D	D	D	1 777 277	Skimmed milk powder (milk and cream in solid forms, of a fat content by weight of <= 1,5%), in immediate packings of > 2,5 kg
1051303000	Maslo s obsahom tuku nepresahujúcim 85 % hmot.	kg	1 704 784	1 461 491	1 411 169	659 757	658 804	641 296	1 959 857	6 537 301	Butter of a fat content by weight <= 85%
1051305000	Maslo s obsahom tuku vyšším ako 85 % hmot. a ďalšie tuky a oleje odvodené z mlieka (s výnimkou mliečnych nátierok s obsahom tuku < 80 % hmot.)	kg	D	D	D	D	D	D	D	D	Butter of a fat content by weight > 85% and other fats and oils derived from milk (excluding dairy spreads of a fat content by weight < 80%)
1051307000	Mliečne nátierky z obsahom tukov <80 % hmot.	kg	448 567	417 105	421 934	175 680	152 988	151 395	480 063	1 767 669	Dairy spreads of a fat content by weight < 80%
1051403000	Nezrejší alebo neúdený syr (čerstvý syr) (vrátane srvátkového syra a tvarohu)	kg	4 768 646	4 729 371	4 933 158	1 773 405	1 668 670	1 469 443	4 911 518	19 342 693	Unripened or uncured cheese (fresh cheese) (including whey cheese and curd)
1051405000	Strúhaný, sušený, plesňový a iný netavený syr (s výnimkou čerstvého syra, srvátkového syra a tvarohu)	kg	6 221 161	7 555 585	7 878 101	2 448 561	2 295 398	2 377 081	7 121 040	28 775 887	Grated, powdered, blue-veined and other non-processed cheese (excluding fresh cheese, whey cheese and curd)
1051407001	Tavený syr (s výnimkou strúhaného alebo sušeného)	kg	2 277 322	2 200 971	2 222 031	813 455	724 137	605 240	2 142 832	8 843 156	Processed cheese (excluding grated or powdered)

PRODSLOV	Názov výrobku	M.j. / Unit	1.štvrťrok / 1st quarter	2.štvrťrok / 2nd quarter	3.štvrťrok / 3rd quarter	Október / October	November / November	December / December	4.štvrťrok / 4th quarter	2024	Commodity name
1051524200	Cmar, kyslé mlieko a smotana, jogurt, kefir a iné fermentované alebo acidofilné mlieko a smotana	kg	9 666 890	10 239 125	10 256 047	3 397 790	3 487 007	2 761 797	9 646 594	39 808 656	Curdled milk, cream, yogurt and other fermented products
1051524400	Ochutený tekutý jogurt alebo kyslé mlieko (zrazené mlieko; smotana; jogurt a ostatné fermentované výrobky ochutené alebo obsahujúce ovocie, orechy alebo kakao, čokoládu, korenie, kávu alebo kávový extrakt, rastliny, časti rastlín, obilniny alebo pekárske výrobky)	kg	6 109 215	6 919 199	7 532 111	2 285 319	2 009 539	1 626 588	5 921 446	26 481 971	Flavoured liquid yoghurt or acidified milk (curdled milk; cream; yoghurt and other fermented products flavoured or containing added fruit; nuts or cocoa, chocolate, spices, coffee or coffee extract, plants, parts of plants, cereals or bakers' wares)
1051526300	Cmar, sušený	kg	D	D	D	D	D	D	D	D	Buttermilk powder
1051526500	Cmar	kg	D	D	D	D	D	D	D	D	Buttermilk
1051556000	Srvátka a upravená srvátka v tekutom alebo v podobe pasty, všetky alebo nekonzentované alebo obsahujúce sladidlo	kg	15 996 617	16 319 483	14 625 726	4 948 987	5 146 780	6 213 133	16 308 900	63 250 726	Whey and modified whey in liquid or paste forms; whether or not concentrated or containing added sweetening matter
1051560000	Výrobky obsahujúce prirodzené zložky mlieka, i. n.	kg	2 600 954	1 274 848	1 015 025	537 899	438 041	446 497	1 422 437	6 313 264	Products consisting of natural milk constituents, n.e.c.
1052100000	Zmrzlina a ostatné zmrzlinové výrobky (vrátane šerbetu, lolipopsu) (s výnimkou zmesí a základov pre zmrzlinu)	l	55 108	119 051	28 741	D	D	D	D	D	Ice cream and other edible ice (including sherbet, lollipops) (excluding mixes and bases for ice cream)
1061210000	Pšeničná múka alebo múka zo súraže	kg	81 183 328	62 615 335	68 459 712	20 479 416	22 302 442	19 845 258	62 627 116	274 885 491	Wheat or meslin flour
1062131000	Glukóza a glukózový sirup (s výnimkou s pridaním aromatizovanej alebo prifarbovanej látky)	kg	D	D	D	D	D	D	D	D	Glucose and glucose syrup (excluding with added flavouring or colouring matter)
1062132000	Chemicky čistá fruktóza v pevnej forme, fruktóza a fruktózový sirup, obsahujúci v suchom stave >50% fruktózy, izoglukóza (s výnimkou s pridaním aromatizovanej alebo prifarbovanej látky)	kg	D	D	D	D	D	D	D	D	Chemically pure fructose in solid form; fructose and fructose syrup, containing in the dry state > 50% of fructose; isoglucose excluding with added flavouring or colouring matter
1062133000	Maltodextrín a maltodextrínový sirup (s výnimkou s pridaním aromatizovanej alebo prifarbovanej látky)	kg	D	D	D	D	D	D	D	D	Maltodextrine and maltodextine syrup (excluding with added flavouring or colouring matter)
1062200000	Škrobárenské zvyšky a podobné zvyšky	kg	D	D	D	D	D	D	D	D	Residues of starch manufacture and similar residues
1071110000	Čerstvý chlieb obsahujúci v suchom stave <=5% cukrov a <=5% tuku (s výnimkou s prísadou medu, vajec, syra alebo ovocia)	kg	24 517 803	25 776 504	26 694 761	9 332 268	8 766 503	8 862 265	26 961 036	103 950 104	Fresh bread containing by weight in the dry matter state <= 5% of sugars and <= 5% of fat (excluding with added honey; eggs; cheese or fruit)
1071120000	Sušienky a cukrárske výrobky, iné pekárske výrobky s prísadou sladidiel	kg	10 178 967	10 093 883	10 415 283	3 792 725	3 861 613	3 394 389	11 048 727	41 736 860	Cake and pastry products; other baker's wares with added sweetening matter
1071120001	Čerstvé pečivo (rožky)	kg	14 048 676	14 274 925	14 360 993	5 148 510	5 017 334	5 255 116	15 420 960	58 105 554	Fresh pastry goods (rolls)
1072123000	Perník a podobné výrobky	kg	190 787	141 406	183 072	72 925	82 618	98 524	254 067	769 332	Gingerbread and the like
1072125300	Sladké sušienky, oblátky a malé oblátky, úplne alebo čiastočne natretých alebo poliatych čokoládou alebo inými prípravkami obsahujúcimi kakao	kg	4 638 110	5 922 719	4 706 835	2 267 193	1 961 966	1 028 151	5 257 310	20 524 974	Sweet biscuits; waffles and wafers completely or partially coated or covered with chocolate or other preparations containing cocoa
1072125500	Sladké sušienky (vrátane sendvičových sušienok, s výnimkou úplne alebo čiastočne natretých alebo poliatych čokoládou alebo inými prípravkami obsahujúcimi kakao)	kg	876 356	1 008 982	869 981	329 377	288 354	163 634	781 365	3 536 684	Sweet biscuits (including sandwich biscuits; excluding those completely or partially coated or covered with chocolate or other preparations containing chocolate)
1072125900	Oblátky a malé oblátky (vrátane solených) (s výnimkou úplne alebo čiastočne natretých alebo poliatych čokoládou alebo inými prípravkami obsahujúcimi kakao)	kg	944 777	1 397 288	907 942	440 992	D	D	933 200	4 183 207	Waffles and wafers (including salted) (excluding those completely or partially coated or covered with chocolate or other preparations containing chocolate)
1072194000	Sušienky (s výnimkou sušienok úplne alebo čiastočne polievanych alebo zdobených čokoládou či inými prípravkami s obsahom kakaa, sladké sušienky, oblátky a malé oblátky)	kg	D	D	D	D	D	D	D	D	Biscuits (excluding those completely or partially coated or covered with chocolate or other preparations containing cocoa, sweet biscuits, waffles and wafers)
1072195000	Ochutené alebo solené pretlačené alebo penové výrobky	kg	1 162 810	1 224 391	1 082 575	421 584	452 129	304 943	1 178 656	4 648 432	Savoury or salted extruded or expanded products
1072199000	Pekárenské výrobky, bez prísad sladidiel (vrátane krepov, palacinek, pizza; s výnimkou sendvičov, chrumkavého chleba, oblátok, malých oblátok, suchárov, toastov, ochutené alebo solené pretlačené/penové výrobky)	kg	8 162 600	8 498 282	8 011 996	3 221 917	3 178 869	2 388 500	8 789 286	33 462 164	Bakers' wares, no added sweetening (including crepes, pancakes, quiche, pizza; excluding sandwiches, crispbread, waffles, wafers, rusks, toasted, savoury or salted extruded/expanded products)
1073113000	Nevarené cestoviny, s obsahom vajec (s výnimkou plnených alebo podobne spracovaných)	kg	734 529	515 242	603 663	260 351	237 877	189 392	687 620	2 541 054	Uncooked pasta, containing eggs (excluding stuffed or otherwise prepared)
1073115000	Nevarené cestoviny (s výnimkou cestovín obsahujúcich vajcia, plnených alebo podobne spracovaných)	kg	2 104 826	2 026 730	1 982 463	706 510	713 191	597 784	2 017 485	8 131 504	Uncooked pasta (excluding containing eggs, stuffed or otherwise prepared)
1081000001	Práce pri spracovaní cukru	EUR	D	D	D	D	D	D	D	D	Work on sugar processing

PRODSLOV	Názov výrobku	M.j. / Unit	1.štvrťrok / 1st quarter	2.štvrťrok / 2nd quarter	3.štvrťrok / 3rd quarter	Október / October	November / November	December / December	4.štvrťrok / 4th quarter	2024	Commodity name
1081123000	Rafinovaný biely trstinový alebo repný cukor v tuhom stave	kg	23 002 354	D	16 666 777	28 978 280	D	D	D	150 962 087	Refined white cane or beet sugar in solid form
1082223300	Plnené čokoládové kusy, tabuľky alebo tyčinky plnené v strede (vrátane krémov, likérov alebo ovocných pást, s výnimkou čokoládových sušienok)	kg	D	D	D	D	D	D	D	D	Filled chocolate blocks, slabs or bars consisting of a centre (including of cream, liqueur or fruit paste; excluding chocolate biscuits)
1082223500	Čokoládové kusy, tabuľky alebo tyčinky s prísadou obilnín, ovocia alebo orechov (s výnimkou plnených, čokoládových sušienok)	kg	D	D	D	D	D	D	D	D	Chocolate blocks, slabs or bars with added cereal, fruit or nuts (excluding filled, chocolate biscuits)
1082223900	Čokoládové kusy, tabuľky alebo tyčinky (s výnimkou plnených, s prísadou obilnín, ovocia alebo orechov, čokoládových sušienok)	kg	68 988	205 331	142 523	59 210	64 040	52 530	175 780	592 622	Chocolate blocks, slabs or bars (excluding filled, with added cereal; fruit or nuts, chocolate biscuits)
1082224300	Čokolády obsahujúce alkohol (s výnimkou v kusoch, tabuľkách alebo tyčinkách)	kg	D	D	D	D	D	D	D	D	Chocolates containing alcohol (excluding in blocks, slabs or bars)
1082224500	Čokolády (s výnimkou obsahujúcich alkohol, v kusoch, tabuľkách alebo tyčinkách)	kg	D	D	D	D	D	D	D	D	Chocolates (excluding those containing alcohol, in blocks, slabs or bars)
1082225300	Plnené čokoládové cukrovinky (s výnimkou v kusoch, tabuľkách alebo tyčinkách, čokoládových sušienok, čokolád)	kg	35 255	27 554	33 101	12 149	15 657	8 604	36 410	132 320	Filled chocolate confectionery (excluding in blocks, slabs or bars, chocolate biscuits, chocolates)
1082225500	Čokoládové cukrovinky (s výnimkou plnených, v kusoch, tabuľkách alebo tyčinkách, čokoládových sušienok, čokolád)	kg	D	D	D	D	D	D	D	D	Chocolate confectionery (excluding filled, in blocks, slabs or bars, chocolate biscuits, chocolates)
1082229100	Potravinárske výrobky s kakaom (s výnimkou kakaovej pasty, masla, prášku, blokov, plátov, tyčiniek, tekutých, pastovitých, práškových, granulovaných, iných voľne ložených v baleniach > 2 kg, na výrobu nápojov, čokoládových náterov, s výnimkou na základe hmyzu)	kg	D	D	D	D	D	D	D	D	Food products with cocoa (excluding cocoa paste, butter, powder, blocks, slabs, bars, liquid, paste, powder, granular, other bulk form in packings > 2 kg, to make beverages, chocolate spreads, excluding based on insects)
1082233000	Biela čokoláda	kg	D	D	D	D	D	D	D	D	White chocolate
1082236300	Výrobky s cukrovou polevou (vrátane mandlí v cukre)	kg	D	D	D	D	D	D	D	D	Sugar coated (panned) goods (including sugar almonds)
1082236500	Cukrovinky z gumy a želé, vrátane ovocných pást v podobe cukrovíniek (s výnimkou žuvačiek)	kg	4 934 728	5 511 985	4 675 130	2 013 278	1 632 202	1 488 006	5 133 486	20 255 329	Gums, fruit jellies and fruit pastes in the form of sugar confectionery (excluding chewing gum)
1082237300	Tvrde cukríky	kg	D	D	D	D	D	D	D	D	Boiled sweets
1082237500	Mäkké i tvrdé karamely a podobné cukrovinky	kg	D	D	D	D	D	D	D	D	Toffees, caramels and similar sweets
1084123000	Cukrovinky, i.n. (s výnimkou na základe hmyzu)	kg	3 468 576	2 133 678	1 003 187	529 017	453 998	341 548	1 324 563	7 930 004	Sugar confectionery, n.e.c. (excluding based on insects)
1083115000	Pražená káva s kofeínom	kg	D	D	D	D	D	D	D	D	Roasted coffee, not decaffeinated
1083117000	Pražená káva bez kofeínu	kg	D	D	D	D	D	D	D	D	Roasted decaffeinated coffee
1083130000	Čaj v balení nepresahujúcom 3 kg	kg	255 470	172 307	167 362	88 475	90 616	71 809	250 900	846 039	Tea in immediate packings of a content <= 3 kg
1084123000	Paradaikový kečup a iné paraďakové omáčky	kg	952 914	980 936	867 287	402 391	238 089	204 749	845 229	3 646 366	Tomato ketchup and other tomato sauces
1084125500	Hotová horčica	kg	1 364 859	1 311 251	1 261 623	431 250	591 845	412 191	1 435 286	5 373 019	Prepared mustard
1084127000	Omáčky a omáčkové prípravky, koreninové zmesi a koreniny (s výnimkou sójovej omáčky, rajčinového kečupu, iných rajčinových omáčok, horčičnej múky alebo múčky a hotovej horčice)	kg	6 793 427	7 820 000	6 443 810	2 469 299	2 406 059	1 883 532	6 758 890	27 816 127	Sauces and preparations therefor, mixed condiments and mixed seasonings (excluding soya sauce, tomato ketchup, other tomato sauces, mustard flour or meal and prepared mustard)
1085141000	Varené alebo nevarené cestoviny plnené mäsom, rybami, syrom alebo inou hmotou v rôznych pomeroch	kg	D	D	D	D	D	D	D	D	Cooked or uncooked pasta stuffed with meat, fish, cheese or other substances in any proportion
1085143000	Sušené; nesusušené a mrazené cestoviny a cestovinové výrobky (vrátane spracovaných jedál) (s výnimkou nevarených cestovín, plnených cestovín)	kg	D	D	D	D	D	D	D	D	Dried, undried and frozen pasta and pasta products (including prepared dishes) (excluding uncooked pasta, stuffed pasta)
1085191000	Ostatné hotové pokrmy a jedlá, vrátane mrazenej pizze, okrem čerstvej pizze	kg	6 926 189	7 563 013	7 810 897	2 552 412	2 835 443	2 987 969	8 375 824	30 675 923	Other prepared dishes and meals, including frozen pizza, excluding fresh pizza
1086105000	Homogenizované prípravky z džemov, ovocného želé, marmelád, ovocného alebo orechového pyré a ovocných alebo orechových pást	kg	D	D	D	D	D	D	D	D	Homogenized preparations of jams, fruit jellies, marmalades, fruit or nut puree and fruit or nut pastes
1086106000	Homogenizované zmesi potravinových prípravkov pre dojčenské potraviny alebo dietetické výrobky, balené pre maloobchod v baleniach <= 250g	kg	D	D	D	D	D	D	D	D	Homogenized composite food preparations for infant food or dietetic purposes p.r.s. in containers <= 250 g
1089110000	Polievky a bujóny a prípravky na ne	kg	5 128 701	3 953 031	3 849 652	1 938 005	1 757 582	1 281 457	4 977 044	17 908 428	Soups and broths and preparations therefor
1089191000	Karamel	kg	D	D	D	D	D	D	D	D	Caramel
1089193100	Potravinové prípravky z múky, krupice, škrobu, atď. (s výnimkou na základe hmyzu)	kg	8 522 946	8 480 328	6 837 998	2 638 782	2 766 108	2 562 871	7 967 761	31 809 033	Food preparations of flour, meal, starch, etc. (excluding based on insects)
1089193500	Proteínové koncentráty a aromatizovaný alebo prípravený cukrový sirup	kg	4 172 709	4 433 997	4 439 129	1 608 652	1 622 538	1 292 514	4 523 704	17 569 539	Protein concentrates and flavoured or coloured sugar syrups

PRODSLOV	Názov výrobku	M.j. / Unit	1.štvrťrok / 1st quarter	2.štvrťrok / 2nd quarter	3.štvrťrok / 3rd quarter	Október / October	November / November	December / December	4.štvrťrok / 4th quarter	2024	Commodity name
1089195100	Ostatné potravinové prípravky i.n. (okrem na základe hmyzu)	kg	4 332 444	4 165 237	4 460 877	2 177 593	2 214 169	2 407 803	6 799 565	19 758 123	Other food preparations n.e.c. (excluding based on insects)
1091101000	Premixy na výživu hospodárskych zvierat	kg	11 139 305	10 649 275	11 336 912	4 245 815	3 689 857	3 801 569	11 737 241	44 862 733	Premixtures for farm animal feeds
1091103300	Prípravky používané na výživu hospodárskych zvierat (okrem premixov): ošípané	kg	13 910 299	13 432 613	12 570 706	4 546 881	4 383 576	4 819 371	13 749 828	53 663 446	Preparations used for farm animal feeding (excluding premixtures): pigs
1091103500	Prípravky používané na výživu hospodárskych zvierat (okrem premixov): hovädzí dobytok	kg	6 477 023	7 345 673	8 040 347	2 988 842	2 284 436	2 904 308	8 177 586	30 040 629	Preparations used for farm animal feeding (excluding premixtures): cattle
1091103700	Prípravky používané na výživu hospodárskych zvierat (okrem premixov): hydina	kg	45 654 076	43 715 642	45 083 460	18 436 655	16 448 813	16 477 614	51 363 082	185 816 260	Preparations used for farm animal feeding (excluding premixtures): poultry
1091103900	Prípravky používané na výživu hospodárskych zvierat (okrem premixov): i. n.	kg	11 567 725	10 851 090	10 494 770	3 363 055	2 333 730	2 658 140	8 354 925	41 268 510	Preparations used for farm animal feeding (excluding premixtures): n.e.c.
1092103000	Krmivo pre psov alebo mačky, balené pre maloobchod	kg	D	D	D	D	D	D	D	D	Dog or cat food, p.r.s.
1092106000	Prípravky používané na kŕmenie domácich zvierat (s výnimkou krmiva pre psov alebo mačky, balené pre maloobchod)	kg	D	D	D	D	D	D	D	D	Preparations used for feeding pets (excluding dog or cat food, p.r.s.)
1101102000	Liehoviny z destilovaného vína (z hrozna) alebo matolín (dôležité: bez spotrebnej dane)	l alc 100%	D	D	D	D	D	D	D	D	Spirits obtained from distilled grape wine or grape marc (important: excluding alcohol duty)
1101105000	Gin a borovička (dôležité: bez spotrebnej dane)	l alc 100%	538 877	660 569	668 763	287 686	256 830	246 017	790 533	2 658 742	Gin and Geneva (important: excluding alcohol duty)
1101106300	Vodka s obsahom alkoholu <= 45,4 % (dôležité: bez spotrebnej dane)	l alc 100%	847 724	1 338 043	1 421 321	580 632	598 326	442 000	1 620 958	5 228 046	Vodka of an alcoholic strength by volume of <= 45.4% (important: excluding alcohol duty)
1101106500	Liehoviny destilované z ovocia (s výnimkou likérov, ginu, borovičky, vína alebo matolínu) (dôležité: bez spotrebnej dane)	l alc 100%	64 816	79 117	102 184	33 524	42 593	38 060	114 177	360 294	Spirits distilled from fruit (excluding liqueurs, gin, Geneva; grape wine or grape marc (important: excluding alcohol duty))
1101108000	Liehoviny, likéry a iné liehoviny (s výnimkou liehovín destilovaných z vína, matolínu alebo ovocnej/whisky, rumu, táfie, ginu a borovičky, vodky s obsahom alkoholu <= 45,4 %, liehovín destilovaných z ovocia) (dôležité: bez spotrebnej dane)	l alc 100%	1 380 743	1 509 795	1 860 255	775 709	766 868	669 883	2 212 460	6 963 253	Spirits, liqueurs and other spirituous beverages (excluding spirits distilled from grape wine, grape marc or fruit/whisky, rum, tafia, gin and geneva, Vodka of an alcoholic strength by volume of <= 45.4%, spirits distilled from fruit) (important: excluding alcohol duty)
1102119000	Šumivé víno z čerstvého hrozna (s výnimkou šampanského, bez spotrebnej dane)	l	620 894	826 296	864 972	329 551	429 472	310 444	1 069 467	3 381 629	Sparkling wine from fresh grapes (excluding Champagne; alcohol duty)
1102121100	Biele víno s chráneným označením pôvodu	l	1 457 193	1 371 744	1 454 793	531 593	401 314	784 192	1 717 099	6 000 829	White wine with a protected designation of origin (PDO)
1102121700	Kvalitný hroznový mušt z kvasného procesu alebo zastaveného pri pridávaní alkoholu, s chráneným označením pôvodu vyrábané s obsahom alkoholu >=15% (s výnimkou bieleho vína a šumivého vína)	l	D	D	D	D	D	D	D	D	Quality wine and grape must with fermentation prevented or arrested by the addition of alcohol, with a protected designation of origin (PDO) produced of an alcoholic strength of <=15% excluding white wine and sparkling wine
1102122000	Víno a hroznový mušt z kvasného procesu alebo zastaveného pri pridávaní alkoholu, zo špecifických regiónov, z obsahom alkoholu <= 15% (s výnimkou šumivého vína a vína s chráneným označením pôvodu)	l	4 762 930	4 856 589	5 144 338	2 067 048	1 726 297	11 445 356	15 238 701	30 002 558	Wine and grape must with fermentation prevented or arrested by the addition of alcohol, of an alcoholic strength <=15% (excluding sparkling wine and wine PDO)
1102123100	Vína portské, z Madeiry, sherry, tokajské a iné s objemovým alkoholometrickým titrom väčším ako 15 %	l	D	D	D	D	D	D	D	D	Port, Madeira, Sherry and other > 15% alcohol
1103100000	Vykvasené nápoje a zmesi z nich (vrátane nealkoholických nápojov, jablčného muštu, hruškového muštu a medoviny; s výnimkou sladového piva, aromatizovaného vína z čerstvého hrozna alebo aromatických substancií)	l	2 505 906	3 946 015	2 915 520	825 134	628 151	484 104	1 937 389	11 304 830	Fermented beverages and mixtures thereof (including with non-alcoholic beverages, cider, perry and mead; excluding malt beer, wine of grapes flavoured with plants or aromatic substances)
1104100000	Vermút a ostatné aromatizované víno z čerstvého hrozna alebo aromatických substancií (bez spotrebnej dane)	l	D	D	D	D	D	D	D	D	Vermouth and other wine of fresh grapes flavoured with plants or aromatic substances (excluding alcohol duty)
1105100000	Pivo zo sladu (s výnimkou nealkoholického piva, piva s objemovým alkoholometrickým titrom <= 0,5%, bez spotrebnej dane)	l	52 765 669	71 189 719	68 238 684	15 900 808	14 451 830	11 715 040	42 067 678	234 261 750	Beer made from malt (excluding non-alcoholic beer, beer containing <= 0.5% by volume of alcohol, alcohol duty)
1105101000	Nealkoholické pivo a pivo s objemovým alkoholometrickým titrom <=0,5%	l	2 008 703	3 827 820	3 665 852	1 511 560	518 007	261 219	2 290 786	11 793 161	Non-alcoholic beer and beer containing <= 0.5% alcohol
1106103000	Slad nepražený (bez spotrebnej dane)	kg	55 661 953	67 358 360	56 865 400	19 767 050	19 565 640	17 818 720	57 151 410	237 037 123	Malt, not roasted (excluding alcohol duty)
1107113000	Minerálne vody a sódočky, nesladené	l	97 338 013	127 330 364	149 564 341	30 454 731	27 350 464	28 037 550	85 842 745	460 075 463	Mineral waters and aerated waters, unsweetened
1107190001	Miešané nápoje typu Radler - nealkoholické	l	7 903 050	20 674 496	17 983 208	2 075 852	2 100 814	1 576 245	5 752 911	52 313 665	Mixed drinks type Radler - non-alcoholic
1107193000	Vody, s prídavkom cukru alebo iných sladidiel, alebo aromatizované, nealkoholické nápoje (vrátane minerálnych a prevzdušnených vôd)	l	61 047 361	81 073 482	86 841 264	21 949 665	23 781 331	24 067 489	69 798 485	298 760 592	Waters, with added suga, other sweetening matter or flavoured, i.e. soft drinks (including mineral and aerated)

PRODSLOV	Názov výrobku	M.j. / Unit	1.štvrťrok / 1st quarter	2.štvrťrok / 2nd quarter	3.štvrťrok / 3rd quarter	Október / October	November / November	December / December	4.štvrťrok / 4th quarter	2024	Commodity name
1107195000	Nealkoholické nápoje bez obsahu mliečného tuku (s výnimkou sladených alebo nesladených minerálnych vôd, prevzdušnených alebo aromatizovaných vôd)	l	D	D	D	D	D	D	D	D	Non-alcoholic beverages not containing milk fat (excluding sweetened or unsweetened mineral, aerated or flavoured waters)
1320123000	Tkaniny z priadze z mykanej vlny alebo mykaných jemných chlpov zvierat	m2	D	D	D	D	D	D	D	D	Woven fabrics of carded wool or carded fine animal hair
1320333000	Tkaniny z umelých strižových vlákien, nie z rôznofarebných priadzí	m2	D	D	D	D	D	D	D	D	Woven fabrics of artificial staple fibres, not of yarns of different colours
1320335000	Tkaniny z umelých strižových vlákien, z rôznofarebných priadzí	m2	D	D	D	D	D	D	D	D	Woven fabrics of artificial staple fibres, of yarns of different colours
1330199500	Konečné úpravy odevov	EUR	D	D	D	D	D	D	D	D	Finishing services of clothing
1391191000	Pletené alebo háčované textilie (s výnimkou vlasových textílií)	kg	1 307 263	1 264 994	1 153 648	384 780	335 609	206 097	926 486	4 652 391	Knitted or crocheted fabrics (excluding pile fabrics)
1392164000	Postelne príkrývky (s výnimkou paplónov plnených perím)	ks / p/st	44 271	41 198	39 828	13 421	15 927	17 476	46 824	172 121	Bedspreads (excluding eiderdowns)
1392166000	Vybavenie výrobkov vrátane nábytkových a poduškových potáhov (s výnimkou pokrývk, cestovných pokrovcov, postelnej bielizne, stolovej bielizne, hygienickej bielizne, kuchynskej bielizne - záclon, závesov, postelných príkrývk)	EUR	2 484 273	2 678 528	2 165 878	1 166 910	730 296	672 225	2 569 431	9 898 110	Furnishing articles including furniture and cushion covers as well as cushion covers, etc for car seats (excluding blankets, travelling rugs, bed linen, table linen, toilet linen, kitchen linen, curtains, blinds, valances and bedspreads)
1392217000	Vrecúška a vrecia z polyetylénu alebo polypropylénu, používané na balenie tovaru (s výnimkou pletených alebo háčovaných)	kg	D	D	D	D	D	D	D	D	Sacks and bags, of polyethylene or polypropylene strip, used for packing goods (excluding knitted or crocheted)
1392219000	Vrecúška a vrecia používané na balenie tovaru (s výnimkou bavlnených, polyetylénových alebo polypropylénových páskov)	kg	D	D	D	D	D	D	D	D	Sacks and bags, used for packing goods (excluding of cotton, polyethylene or polypropylene strip)
1392243000	Spacie vaky	ks / p/st	D	17 320	32 629	D	D	21 674	D	164 670	Sleeping bags
1392249900	Potreby na spanie plnené páraným alebo prachovým perím (vrátane prešívanych paplónov a paplónov plnených perím, podušiek, vankúšov) (s výnimkou matracov a spacích vakov)	ks / p/st	85 548	80 901	57 472	22 450	19 288	12 314	54 052	277 973	Articles of bedding filled other than with feathers or down (including quilts and eiderdowns, cushions, pouffes, pillows) (excluding mattresses, sleeping bags)
1392299800	Handry na dlážku, utierky na riad, prachovky a podobné čistiace tkaniny, pletené háčované alebo netkané, záchranné vesty, záchranné pásy a ostatné hotové výrobky (s výnimkou ochranných masiek na tvár, hygienických vložiek, obrúskov a podobných výrobkov)	kg	301 226	320 347	232 160	95 634	92 303	86 496	274 433	1 128 166	Floor-cloths, dish-cloths, dusters and similar cleaning cloths, knitted or crocheted; life-jackets, life-belts and other made up articles (excluding protective face masks, sanitary towels and napkins and similar articles)
1393130000	Koberce a ostatné textilné podlahové krytiny (vrátane trávnik), všivané, tiež celkom dohotovené	m2	D	D	D	D	D	D	D	D	Carpets and other textile floor coverings (including turf), tufted, whether or not made up
1394116000	Šnúry alebo laná z polyetylénu, polypropylénu, nylonu alebo iných polyamidov alebo polyesterov, s mierou >50000 dtex (5g/m), z ostatných syntetických vlákien (s výnimkou spojovacích alebo baliacich povrazov)	kg	1 015 285	1 066 744	817 795	312 609	309 687	263 922	886 218	3 786 042	Cordage, ropes or cables of polyethylene, polypropylene, nylon or other polyamides or of polyesters measuring >50,000 decitex, of other synthetic fibres (excluding binder or baler twine)
1394117000	Povrazy z polyetylénových alebo polypropylénových; nylonových alebo iných polyamidov alebo polyesterov, s mierou <= 50000 dtex (5g/m) (s výnimkou spojovacích alebo baliacich povrazov)	kg	D	D	D	D	D	D	D	D	Twines of polyethylene or polypropylene, of nylon or other polyamides or polyesters measuring <= 50 000 decitex (5 g/m) (excluding binder or baler twine)
1394119000	Povrazy; laná; šnúry z textilných materiálov (s výnimkou juty a iných textilných lykových vlákien, sisalových, abaky alebo ostatných hrubých listových vlákien, syntetických vlákien)	kg	D	D	D	D	D	D	D	D	Twines, cordage, rope and cables of textile materials (excluding jute and other textile bast fibres, sisal, abaca or other hard leaf fibres, synthetic fibres)
1394123300	Viazané rybárske siete z motúzov, povrazárenských výrobkov, laná, z umelých vlákien (s výnimkou rybárskych lovných sietí)	kg	D	D	D	D	D	D	D	D	Made-up fishing nets from twine, cordage or rope of man-made fibres (excluding fish landing nets)
1394123500	Viazané rybárske siete z priadze z umelých vlákien (s výnimkou rybárskych lovných sietí)	kg	D	D	D	D	D	D	D	D	Made-up fishing nets from yarn of man-made fibres (excluding fish landing nets)
1394125900	Pletené siete z textilných materiálov (s výnimkou viazaných rybárskych sietí z umelých textílií, iných viazaných sietovín z nylonu alebo iných polyamidov)	kg	65 554	82 625	53 232	15 937	59 529	50 099	125 565	326 976	Knotted netting of textile materials (excluding made-up fishing nets of man-made textiles, other made-up nets of nylon or other polyamides)
1394128000	Výrobky z motúzov, povrazárenských výrobkov, lán alebo šnúr	kg	36 259	D	D	D	D	D	D	121 540	Articles of twine, cordage, rope or cables
1395105000	Netkané textilie z hmotnosťou >150g/m2 (vrátane výrobkov z nich) (s výnimkou výrobkov z odevov, voskované alebo potiahnuté)	kg	174 154	189 315	184 837	69 195	56 641	35 552	161 388	709 694	Nonwovens of a weight of > 150 g/m2 (including articles made from nonwovens) (excluding articles of apparel, coated or covered)

PRODSLOV	Názov výrobku	M.j. / Unit	1.štvrťrok / 1st quarter	2.štvrťrok / 2nd quarter	3.štvrťrok / 3rd quarter	Október / October	November / November	December / December	4.štvrťrok / 4th quarter	2024	Commodity name
1395107000	Netkané textilie, voskované alebo potiahnuté (vrátane výrobkov z nich) (s výnimkou výrobkov z odevov)	kg	D	D	D	D	D	D	D	D	Nonwovens, coated or covered (including articles made from nonwovens) (excluding articles of apparel)
1396173000	Úzke tkaniny iné ako štítky, značky a iné podobné výrobky	EUR	D	D	2 808 802	D	D	D	D	11 424 864	Narrow woven fabrics other than labels, badges and other similar articles
1396175000	Štítky, značky a iné podobné výrobky z textilných materiálov (s výnimkou vyšívavých)	EUR	D	D	D	D	D	D	D	D	Labels, badges and similar articles in textile materials (excluding embroidered)
1399130000	Plišť, impregnovaná alebo neimpregnovaná, obalená, pokrytá alebo laminovaná, i.n.	kg	208 574	263 831	302 590	D	92 437	58 153	253 151	1 028 146	Felt, whether or not impregnated, coated, covered or laminated, n.e.c.
1412112000	Pánske alebo chlapčenské komplety z bavlny, syntetických alebo umelých vlákien, na priemyselné a pracovné nosenie	ks / p/st	3 299	3 653	2 395	1 000	1 429	1 096	3 525	12 872	Men's or boys' ensembles, of cotton or man-made fibres, for industrial and occupational wear
1412113000	Pánske alebo chlapčenské saká a blejzre z bavlny, syntetických alebo umelých vlákien, na priemyselné a pracovné nosenie	ks / p/st	8 724	12 721	7 387	2 714	2 456	5 170	10 340	39 172	Men's or boys' jackets and blazers, of cotton or man-made fibres, for industrial and occupational wear
1412124000	Pánske alebo chlapčenské nohavice z bavlny, syntetických alebo umelých vlákien, na priemyselné a pracovné nosenie	ks / p/st	59 345	65 772	50 041	19 221	16 202	10 212	45 635	220 793	Men's or boys' trousers and breeches, of cotton or man-made fibres, for industrial or occupational wear
1412125000	Pánske alebo chlapčenské nohavice s náprsenkou a plecnicami z bavlny, syntetických alebo umelých vlákien, na priemyselné a pracovné nosenie	ks / p/st	10 985	10 427	11 890	5 576	4 537	4 278	14 391	47 693	Men's or boys' bib and brace overalls, of cotton or man-made fibres, for industrial or occupational wear
1412301300	Pánske/chlapčenské ostatné odevy, z bavlny alebo chemických vlákien, pracovné	ks / p/st	43 985	41 303	40 492	15 485	15 489	16 576	47 550	173 330	Men's or boys' other garments, of cotton or man-made fibres, for industrial or occupational wear
1412302300	Dámske/dievčenské ostatné odevy, z bavlny alebo chemických vlákien, pracovné	ks / p/st	9 656	11 995	10 902	2 175	3 156	1 768	7 099	39 652	Women's or girls' other garments, of cotton or man-made fibres, for industrial or occupational wear
1413211600	Pánske alebo chlapčenské zvrchníky, kabáty do auta, peleríny, plášte, bundy (vrátane lyžiarskych búnd), vetrovky a podobné výrobky (okrem oblekov, kompletov, búnd, blejzrov, nohavíc, kombinéz s náprsenkou a trakmi, lytkových a krátkych nohavíc)	ks / p/st	853	1 514	1 863	2 167	953	305	3 425	7 655	Men's or boys' overcoats, car coats, capes, cloaks, anoraks (including ski-jackets), wind cheaters, wind-jackets and similar articles (excluding suits, ensembles, jackets, blazers, trousers, bib and brace overalls, breeches and shorts)
1413220000	Pánske alebo chlapčenské obleky a komplety (okrem pletených alebo háčkových)	ks / p/st	4 194	2 285	1 390	D	D	530	1 430	9 299	Men's or boys' suits & ensembles (excluding knitted or crocheted)
1413230000	Pánske alebo chlapčenské saká a blejzre (okrem pletených alebo háčkových)	ks / p/st	14 581	11 153	10 580	2 594	5 339	1 752	9 685	45 999	Men's or boys' jackets and blazers (excluding knitted or crocheted)
1413244200	Pánske/chlapčenské nohavice, lytkové nohavice, atď., z džínsovin (s výnimkou pletených alebo háčkových), na priemyselné alebo pracovné použitie	ks / p/st	D	D	D	D	D	D	D	D	Men's or boys' trousers and breeches, of denim (excluding for industrial or occupational wear)
1413244400	Pánske/chlapčenské nohavice, lytkové nohavice, atď., z vlny alebo jemných zvieracích chlupov (s výnimkou pletených alebo háčkových), na priemyselné alebo pracovné použitie	ks / p/st	D	D	D	D	D	D	D	D	Men's or boys' trousers, breeches and shorts, of wool or fine animal hair (excluding knitted or crocheted, for industrial or occupational wear)
1413244800	Pánske alebo chlapčenské nohavice, z bavlny (okrem nohavíc z denimu, pletených alebo háčkových)	ks / p/st	D	12 863	D	3 903	D	D	8 580	51 646	Men's or boys' trousers and breeches, of cotton (excluding denim, knitted or crocheted)
1413333000	Dámske alebo dievčenské saká a blejzre (okrem pletených a háčkových)	ks / p/st	2 971	3 065	2 266	1 177	1 491	1 831	4 499	12 801	Women's or girls' jackets and blazers (excluding knitted or crocheted)
1414122000	Pánske/chlapčenské dlhé a krátke spodky, pletené alebo háčkové (vrátane „boxeriek“)	ks / p/st	16 491	11 443	13 236	3 804	4 401	4 798	13 003	54 173	Men's or boys' underpants and briefs, of knitted or crocheted textiles (including boxer shorts)
1414123000	Pánske/chlapčenské nočné košele a pyžamy, pletené alebo háčkové	ks / p/st	D	D	D	D	D	D	D	D	Men's or boys' nightshirts and pyjamas, of knitted or crocheted textiles
1414142000	Dámske/dievčenské nohavíčky plavkového strihu, dlhé spodné a elastické, pletené alebo háčkové (vrátane boxeriek)	ks / p/st	27 771 412	27 535 432	26 917 082	9 760 121	9 072 854	6 452 165	25 285 140	107 509 066	Women's or girls' briefs and panties, of knitted or crocheted textiles (including boxer shorts)
1414143000	Dámske/dievčenské nočné košele a pyžamy, pletené alebo háčkové	ks / p/st	D	D	D	D	D	D	D	D	Women's or girls' nighties and pyjamas, of knitted or crocheted textiles
1414145000	Dámske/dievčenské, kombiné a spodničky, pletené alebo háčkové	ks / p/st	D	D	D	D	D	D	D	D	Women's or girls' slips and petticoats, of knitted or crocheted textiles
1414210000	Pánske alebo chlapčenské košele (okrem pletených alebo háčkových)	ks / p/st	17 324	12 070	12 762	D	4 874	D	11 095	53 251	Men's or boys' shirts (excluding knitted or crocheted)
1414230000	Dámske alebo dievčenské blúzky, košele a košelové blúzky (okrem pletených alebo háčkových)	ks / p/st	D	D	D	D	D	D	D	D	Women's or girls' blouses, shirts and shirt-blouses (excluding knitted or crocheted)
1419121000	Teplákové súpravy z pletených alebo háčkových textílií	ks / p/st	D	D	D	D	D	D	D	D	Track-suits, of knitted or crocheted textiles

PRODSLOV	Názov výrobku	M.j. / Unit	1.štvrťrok / 1st quarter	2.štvrťrok / 2nd quarter	3.štvrťrok / 3rd quarter	Október / October	November / November	December / December	4.štvrťrok / 4th quarter	2024	Commodity name
1419129000	Ostatné odevy pletené alebo háčkované (vrátane body s dlhým rukávom)	kg	D	D	D	D	D	D	D	D	Other garments, knitted or crocheted (including bodies with a proper sleeve)
1419221000	Ostatné pánske alebo chlapčenské odevy, inde nezaraďené, vrátane športových súprav (okrem lyžiarskych oblekov, pletených alebo háčkovaných)	ks / p/st	14 901	21 234	25 471	7 648	11 193	16 625	35 466	97 072	Other men's or boys' apparel n.e.c., including waistcoats, tracksuits and jogging suits (excluding ski-suits, knitted or crocheted)
1419222000	Ostatné dámske alebo dievčenské odevy, inde nezaraďené, vrátane športových súprav (okrem lyžiarskych oblekov, pletených alebo háčkovaných)	ks / p/st	9 171	16 499	18 810	D	10 088	D	23 785	68 265	Other women's or girls' apparel n.e.c., including waistcoats, tracksuits and jogging suits (excluding ski-suits, knitted or crocheted)
1419239600	Odevné doplnky, časti odevov alebo odevných doplnkov z textílií, i. n. a ich časti a súčasti (s výnimkou šálov, šatiek, mantíl a závojov, motýlikov a kravát, rukavíc - palčiakov a rukavíc bez prstov a ich častí; podprsieniek, podvážkových pásov a korzetov, trakov, podvážkov; pletených alebo háčkovaných)	EUR	1 396 252	1 098 565	942 237	261 017	282 603	246 761	790 381	4 227 435	Clothing accessories, parts of garments or of clothing accessories, of textiles, n.e.c. and parts thereof, (excluding shawls, scarves and mufflers, mantillas and veils, ties, bow-ties and cravats, gloves, mittens and mitts and parts thereof; bras, girdles and corsets, braces, suspenders and garters, knitted or crocheted)
1431103700	Pančuchové nohavice a pančuchy z ostatných textilných materiálov, pletené alebo háčkované (s výnimkou pančuchového tovaru s odstupňovanou kompresiou zo syntetických vlákien a pančuchového tovaru pre dojčatá)	ks / p/st	D	D	D	D	D	D	D	D	Pantyhose and tights of textile materials, knitted or crocheted (excl. graduated compression hosiery, those of synthetic fibres and hosiery for babies)
1431109000	Pletené alebo háčkované pančuchy a pančuchové výrobky (vrátane ponožiek, s výnimkou dámskych dlhých pančúch/podkoleniek s množstvom < 67 dtex, pančuchových a priliehavých nohavíc, pančuchového tovaru, topiek)	pár / pa	9 858 472	6 852 749	12 345 285	5 618 692	3 683 628	3 284 088	12 586 408	41 642 914	Knitted or crocheted hosiery and footwear (including socks; excluding women's full-length/knee-length hosiery, measuring <67decitex, panty-hose and tights, footwear with applied soles)
1439103100	Pánske a chlapčenské svetre, pulóvre, tričká, vesty z vlny alebo jemných zvieracích chlpcov (s výnimkou pulórov obsahujúcich >=50% vlny a hmotnosti >=600g)	ks / p/st	D	D	D	D	D	D	D	D	Men's or boys' jerseys, pullovers, sweatshirts, waistcoats and cardigans, of wool or fine animal hair (excluding jerseys and pullovers containing >=50% of wool and weighing >=600g)
1439106100	Pánske/chlapčenské svetre, pulóvre, tričká, pletené vesty z bavlny (s výnimkou ľahkých jemných pletených rolákov a pulórov)	ks / p/st	D	D	D	D	D	D	D	D	Men's or boys' jerseys, pullovers, sweatshirts, waistcoats and cardigans, of cotton (excluding lightweight fine knit roll, polo or turtle neck jumpers and pullovers)
1439106200	Dámske/dievčenské svetre, pulóvre, tričká, pletené vesty z bavlny (s výnimkou ľahkých jemných pletených rolákov a pulórov)	ks / p/st	D	D	D	D	D	D	D	D	Women's or girls' jerseys, pullovers, sweatshirts, waistcoats and cardigans, of cotton (excluding lightweight fine knit roll, polo or turtle neck jumpers and pullovers)
1512125000	Kufre, puzdrá a nádoby, i. n.	EUR	1 678 280	1 670 437	1 339 734	577 749	550 784	447 949	1 576 482	6 264 933	Cases and containers, n.e.c.
1512196000	Výrobky z prírodných alebo kompozitných usní, i. n.	EUR	1 125 233	628 096	634 116	D	270 618	D	706 329	3 093 774	Articles of leather or of composition leather, n.e.c.
1520133000	Obuv na drevenom základnom diele a so zvrškami z usne (vrátane drevákov) (s výnimkou s vnútornou podrážkou a ochrannou kovovou špičkou-pátou)	pár / pa	D	D	D	D	D	D	D	D	Footwear with a wooden base and leather uppers (including clogs) (excluding with an inner sole or a protective metal toe-cap)
1520135100	Pánska vychádzková obuv so zvrškom z usne (vrátane číziem a topánok, s výnimkou vodotesnej obuvi, obuvi s ochranným kovom na päte-špici)	pár / pa	271 945	282 096	285 060	119 412	117 057	58 498	294 967	1 134 068	Men's town footwear with leather uppers (including boots and shoes; excluding waterproof footwear, footwear with a protective metal toe-cap)
1520135200	Dámska vychádzková obuv so zvrškom z usne (vrátane číziem a topánok, s výnimkou vodotesnej obuvi, obuvi s ochranným kovom na päte-špici)	pár / pa	1 161 671	1 072 562	996 679	414 621	411 214	295 918	1 121 753	4 352 665	Women's town footwear with leather uppers (including boots and shoes; excluding waterproof footwear, footwear with a protective metal toe-cap)
1520135300	Detská vychádzková obuv so zvrškom z usne (vrátane číziem a topánok, s výnimkou vodotesnej obuvi, obuvi s ochranným kovom na päte-špici)	pár / pa	19 088	16 147	28 360	6 336	5 481	5 234	17 051	80 646	Children's town footwear with leather uppers (including boots and shoes; excluding waterproof footwear, footwear with a protective metal toe-cap)
1520136100	Pánske sandále so zvrškom z usne (vrátane remienkových sandál, flip flopov)	pár / pa	710	2 477	1 020	1 190	424	269	1 883	6 090	Men's sandals with leather uppers (including thong type sandals, flip flops)
1520136200	Dámske sandále so zvrškom z usne (vrátane remienkových sandál, flip flopov)	pár / pa	45 235	D	4 209	30 205	D	D	D	115 349	Women's sandals with leather uppers (including thong type sandals, flip flops)
1520136300	Detské sandále so zvrškom z usne (vrátane remienkových sandál, flip flopov)	pár / pa	D	D	D	D	D	D	D	D	Children's sandals with leather uppers (including thong type sandals, flip flops)
1520144400	Papuče a iná domáca obuv (vrátane spálňových a tanečných papuč, tkaných), so zvrškom z textilných materiálov	pár / pa	D	D	D	D	D	D	D	D	Slippers and other indoor footwear (including dancing and bedroom slippers, mules) with uppers of textile materials
1520144500	Obuv s podrážkou z kaučuku, plastov alebo usne a textilnými zvrškami (s výnimkou papuč a inej domácej obuvi, športovej obuvi)	pár / pa	428 527	330 386	321 635	143 324	147 530	145 545	436 399	1 516 947	Footwear with rubber, plastic or leather outer soles and textile uppers (excluding slippers and other indoor footwear, sports footwear)
1520402000	Zvršky a ich súčasti (s výnimkou výstuže), z usne	EUR	1 916 346	D	147 194	D	187 567	D	D	2 580 659	Leather uppers and parts thereof of footwear (excluding stiffeners)

PRODSLOV	Názov výrobku	M.j. / Unit	1.štvrťrok / 1st quarter	2.štvrťrok / 2nd quarter	3.štvrťrok / 3rd quarter	Október / October	November / November	December / December	4.štvrťrok / 4th quarter	2024	Commodity name
1520405000	Zvršky a ich súčasti (s výnimkou výstuže, z kože), z ostatných materiálov	EUR	D	D	D	D	D	D	D	D	Uppers and parts thereof of footwear (excluding stiffeners, of leather)
1520408000	Časti obuvi (s výnimkou zvrškov), z ostatných materiálov	EUR	2 405 746	2 757 125	1 906 925	931 650	752 614	464 177	2 148 441	9 218 237	Parts of footwear (excluding uppers) other materials
1610113200	Smrekové drevo (Picea spp.), jedľové drevo (Abies spp.) rezané alebo štiepané pozdĺžne, priečne alebo lúpané, s hrúbkou > 6 mm	m3	186 387	254 468	268 878	110 990	94 033	79 230	284 253	993 986	Spruce wood (Picea spp.), fir wood (Abies spp.) sawn or chipped lengthwise, sliced or peeled, of a thickness > 6 mm
1610114300	Ihličnaté drevo rezané alebo štiepané pozdĺžne, priečne alebo lúpané, s hrúbkou > 6 mm (okrem smreka "Picea spp.", jedle "Abies spp.", borovice "Pinus spp.", S-P-F a Hem-fir)	m3	8 821	10 650	9 199	4 128	3 339	2 789	10 256	38 926	Coniferous wood sawn or chipped lengthwise, sliced or peeled, of a thickness of > 6 mm (excl. spruce "Picea spp.", fir "Abies spp.", pine "Pinus spp.", S-P-F and Hem-fir)
1610125000	Drevo; rezané alebo štiepané, odrezky alebo odštiepy s hrúbkou > 6 mm; s výnimkou ihličnatého alebo tropického dreva a dubových kvádrov, pásov a vlysov	m3	11 507	11 621	11 986	4 626	4 778	2 547	11 951	47 065	Wood, sawn or chipped lengthwise, sliced or peeled, of a thickness > 6 mm (excluding coniferous and tropical woods and oak blocks, strips and friezes)
1610127700	Dubové dosky, laty alebo vlysy pre parkety alebo doskové podlahy; hobľované ale nezostavené (s výnimkou plynulo tvarované)	m2	D	D	D	D	D	D	D	D	Oak blocks, strips or friezes for parquet or wood block flooring, planed but not assembled (excluding continuously shaped)
1610250300	Ihličnaté drevo v trieskach alebo štiepkach	kg	107 127 692	87 012 578	90 080 052	28 847 849	36 305 186	29 707 845	94 860 880	379 081 202	Coniferous wood in chips or particles
1610250500	Neihličnaté drevo v trieskach alebo štiepkach	kg	339 964 759	513 366 894	466 318 267	183 346 650	179 218 918	167 101 487	529 667 055	1 849 316 975	Non-coniferous wood in chips or particles
1621120000	Drevotrieskové dosky	m3	209 987	212 001	173 706	73 639	71 999	71 799	217 437	813 131	Particle board, of wood
1621161100	Ostatné preglejky, dyhované dosky a podobné vrstvené dosky, z ihličnatého dreva	m3	24 379	26 466	23 284	10 057	D	D	25 238	99 367	Other plywood, veneered panels and similar laminated wood, of coniferous wood
1622106000	Zostavené parketové dosky, z dreva, (s výnimkou pre mozaikové podlahy)	m2	29 217	32 278	34 488	10 733	9 665	9 654	30 052	126 035	Assembled parquet panels of wood (excluding those for mosaic floors)
1623111000	Okná, francúzske okná a ich rámy, z dreva	ks / p/st	1 092	1 367	1 707	494	531	681	1 706	5 872	Windows, french-windows and their frames, of wood
1623115000	Dvere a ich rámy, zárubne a prahy, z dreva	ks / p/st	18 142	18 504	18 094	6 170	5 051	4 928	16 149	70 889	Doors and their frames and thresholds, of wood
1623120000	Debnenie na betónovanie, šindle, z dreva	kg	7 504 510	7 342 659	6 474 446	2 289 736	2 149 714	1 756 860	6 196 310	27 517 925	Shuttering for concrete constructional work, shingles and shakes, of wood
1623190000	Výrobky stavebného stolárstva a tesárstva z dreva s výnimkou okien, francúzskych okien a dverí, ich rámy/zárubne, parketové panely, debnenie na betónovanie v stavebníctve - šindle, žľaby	kg	5 799 243	6 747 453	6 700 560	2 217 885	2 340 384	1 548 898	6 107 167	25 354 423	Builders' joinery and carpentry of wood (excluding windows, French-windows and doors, their frames and thresholds, parquet panels, shuttering for concrete constructional work, shingles and shakes)
1623200000	Montované budovy z dreva	EUR	2 583 914	4 267 894	4 312 076	1 219 950	1 027 868	1 303 655	3 551 473	14 715 357	Prefabricated buildings of wood
1624113300	Ploché palety a palety prstencové z dreva	ks / p/st	1 311 683	1 311 242	1 207 359	487 599	473 834	325 402	1 286 835	5 117 119	Flat pallets and pallet collars of wood
1624113500	Skrňové palety a iné nákladové plošiny z dreva (s výnimkou plochých palet)	ks / p/st	57 718	70 386	60 739	23 322	20 528	11 091	54 941	243 784	Box pallets and load boards of wood (excluding flat pallets)
1624132000	Debny, debničky, kletky, bubny a podobné obaly z dreva (s výnimkou káblových bubnov)	kg	1 522 483	1 280 778	1 536 252	519 840	441 164	356 624	1 317 628	5 657 141	Cases, boxes, crates, drums and similar packings of wood (excluding cable drums)
1629113000	Nástroje; nástrojové obaly a rukoväte a metly alebo kefy a držadlá z dreva; kopytá a napínaky na čizmy a topánky z dreva	kg	930 682	937 100	786 541	329 962	284 496	228 331	842 789	3 497 112	Tools, tool bodies and handles and broom or brush bodies and handles of wood; boat and shoe lasts and trees of wood
1629142000	Drevené rámy na obrazy, fotografie, zrkadlá alebo podobné predmety	m	D	D	D	D	D	D	D	D	Wooden frames for paintings, photographs, mirrors or similar objects
1629149200	Ostatné výrobky z dreva (s výnimkou nástavných rámov palet a drevených rakví)	EUR	4 235 280	5 772 966	4 412 028	1 405 408	1 213 792	1 559 713	4 178 913	18 599 187	Other articles of wood (excluding pallet collars and wooden coffins)
1629150000	Pelety a brikety z lisovaného a aglomerovaného dreva a odpadu a šrotu z dreva	kg	21 766 720	29 217 129	31 890 025	14 183 986	8 572 500	5 740 590	28 497 076	111 370 950	Pellets and briquettes of pressed and agglomerated wood and of wood waste and scrap
1711120000	Chemická drevná buničina, nátrónová alebo sulfátová, iná ako na chemické spracovanie	kg 90% sdt	D	D	D	D	D	D	D	D	Chemical wood pulp, soda or sulphate, other than dissolving grades
1712143500	Grafický papier, lepenka: s obsahom vlákien získaných mechanickým postupom <= 10% hmotnosti, s hmotnosťou <= 40 g/m2 a <= 150 g/m2, v kotúčoch	kg	D	D	D	D	D	D	D	D	Graphic paper, paperboard : mechanical fibres <= 10%, weight >=40 g/m2 but <= 150 g/m2, in rolls
1712143900	Grafický papier, lepenka: s obsahom vlákien získaných mechanickým postupom <= 10 % hmotnosti, s hmotnosťou <= 40 g/m2 a <= 150 g/m2, v listoch	kg	D	D	D	D	D	D	D	D	Graphic paper, paperboard : mechanical fibres <= 10%, weight >=40 g/m2but <= 150 g/m2, sheets
1712145000	Grafický papier, lepenka: s obsahom vlákien získaných mechanickým postupom <= 10 % hmotnosti, s hmotnosťou >150 g/m2	kg	D	D	D	D	D	D	D	D	Graphic paper, paperboard : mechanical fibres <= 10%, weight > 150 g/m2
1712205500	Krepový papier a kotúčový papier z celulóзовých vlákien pre domácnosti/zdravotné účely, v kotúčoch so šírkou > 36 cm, obdĺžnikové listy minimálne s jednou stranou > 36 cm v nezvrásnenom stave, hmotnosti <= 25 g/m2/vrstvy	kg	29 937 108	26 672 912	26 530 727	9 352 198	9 492 835	9 962 324	28 807 357	111 948 104	Creped paper and webs of cellulose fibres for household/ sanitary purposes, in rolls, width > 36 cm, rectangular sheets min. one side > 36cm in unfolded state, weight <= 25 g/m2/ply

PRODSLOV	Názov výrobku	M.j. / Unit	1.štvrťrok / 1st quarter	2.štvrťrok / 2nd quarter	3.štvrťrok / 3rd quarter	Október / October	November / November	December / December	4.štvrťrok / 4th quarter	2024	Commodity name
1721110000	Vlnitý papier a lepenka v kotúčoch alebo listoch	kg	21 368 929	22 306 026	20 680 730	8 111 814	6 848 348	5 262 244	20 222 406	84 578 091	Corrugated paper and paperboard in rolls or sheets
1721130000	Škatule a debny z vlnitého papiera alebo vlnitej lepenky	kg	36 892 057	39 163 783	35 869 545	14 063 287	12 271 283	9 233 651	35 568 221	147 493 606	Cartons, boxes and cases, of corrugated paper or paperboard
1721140000	Skladacie škatule a debny z nezvlhneného papiera alebo lepenky	kg	4 961 467	4 929 096	4 663 821	1 824 400	1 527 509	1 225 768	4 577 677	19 132 061	Folding cartons, boxes and cases of non-corrugated paper or paperboard
1722112000	Toaletný papier	kg	19 503 433	19 377 596	19 126 992	6 865 331	6 683 059	6 305 751	19 854 141	77 862 162	Toilet paper
1722114000	Vreckovky a čistiace alebo kozmetické obrúsky z papierovej buničiny, papiera, celulózovej vaty alebo z pásov z pletených celulózových vlákien	kg	3 546 270	3 357 087	2 971 887	1 153 907	1 276 028	1 214 204	3 644 139	13 519 383	Handkerchiefs and cleansing or facial tissues of paper pulp, paper, cellulose wadding or webs of cellulose fibres
1722116000	Uterky z papierovej buničiny, papiera; celulózovej vaty alebo vystužené z celulózových vlákien	kg	7 735 603	6 764 730	7 040 109	2 132 064	2 449 346	1 564 553	6 145 963	27 686 405	Hand towels of paper pulp, paper, cellulose wadding or webs of cellulose fibres
1722118000	Obrusy a obrúsky z papierovej buničiny, papiera, celulózovej vaty alebo z pásov z pletených celulózových vlákien	kg	3 863 932	3 614 080	3 849 110	1 311 544	1 366 251	874 454	3 552 249	14 879 371	Tablecloths and serviettes of paper pulp, paper, cellulose wadding or webs of cellulose fibres
1722122000	Hygienické vložky; tampóny a podobné výrobky z papierovej buničiny, papiera, celulózovej vaty alebo z pásov z pletených z celulózových vlákien	kg	D	D	D	D	D	D	D	D	Sanitary towels (pads), tampons and similar articles of paper pulp, paper, cellulose wadding or webs of cellulose fibres
1722123000	Detские plienky (papierové plienky) a separačné obrúsky, a podobné výrobky z papierovej buničiny, papiera, buničitej vaty alebo pásov spletených buničinových vlákien (s výnimkou toaletného papiera, hygienických vložiek, tampónov a podobných výrobkov)	kg	D	D	D	D	D	D	D	D	Napkins (diapers) and napkin liners and similar sanitary articles of paper pulp, paper, cellulose wadding or webs of cellulose fibers, (excluding toilet paper, sanitary towels, tampons and similar articles)
1722126000	Hygienické vložky, tampóny a podobné výrobky z ostatných textilných materiálov (s výnimkou vaty z textilných materiálov)	kg	D	D	D	D	D	D	D	D	Sanitary towels (pads), tampons and similar articles, of other textile materials (excl. of wadding of textile materials)
1722129000	Domáce, hygienické alebo nemocničné výrobky z papiera atď., i.n.	kg	D	D	D	D	D	D	D	D	Household, sanitary or hospital articles of paper, etc, n.e.c.
1723123000	Obálky z papiera alebo lepenky	kg	D	D	D	D	D	D	D	D	Envelopes of paper or paperboard
1723131500	Bloky poznámkové a listové, memorandové zápisníky z papiera/lepenky	kg	D	D	D	D	D	D	D	D	Note books, letter pads, memorandum pads, of paper or paperboard
1723131700	Diäre z papiera/lepenky	kg	D	D	D	D	D	D	6 303	76 061	Dianes, of paper or paperboard
1723135000	Viazače, rýchliviazače a dosky z papiera/lepenky s výnimkou obalov na knihy	kg	D	D	D	D	D	D	D	D	Binders, folders and file covers, of paper or paperboard (excluding book covers)
1723137000	Rozmanité obchodné tlačivá a poprekladané uhľové (prieklepové) sady, z papiera alebo lepenky	kg	D	D	D	D	D	D	D	D	Manifold business forms and interleaved carbon sets, of paper or paperboard
1729112000	Samolepiace potlačené štítky z papiera alebo lepenky	kg	450 746	439 745	403 278	128 786	108 329	106 579	343 694	1 637 463	Self-adhesive printed labels of paper or paperboard
1729114000	Potlačené papierové alebo lepenkové štítky (s výnimkou samolepiacich)	kg	138 155	147 232	122 422	38 240	37 761	38 048	114 049	521 858	Printed labels of paper or paperboard (excluding self-adhesive)
1729116000	Samolepiace štítky z papiera alebo lepenky (s výnimkou potlačených)	kg	D	32 245	58 141	23 160	D	D	D	174 213	Self-adhesive labels of paper or paperboard (excluding printed)
1729118000	Štítky z papiera alebo lepenky (s výnimkou potlačených, samolepiacich)	kg	D	D	D	D	D	D	D	D	Labels of paper or paperboard (excluding printed, self-adhesive)
1729193000	Dutinky, cievky, vretená a podobné výstuže z papierovej buničiny, papiera alebo lepenky, (s výnimkou na navíjanie textilnej priadze)	kg	D	D	D	D	D	D	D	D	Bobbins, spools, cops and similar supports of paper pulp, paper or paperboard (excluding of a kind used for winding textile yarn)
1729195700	Tvarované alebo lisované výrobky z papierenskej buničiny (papieroviny)	kg	D	D	D	D	D	D	D	D	Moulded or pressed articles of paper pulp
1729198500	Ostatné výrobky z papiera a lepenky	kg	504 664	549 542	506 722	208 909	212 958	193 880	615 747	2 176 675	Other articles of paper and paperboard n.e.c.
1811100000	Tlačené noviny, časopisy a periodiká, vychádzajúce aspoň štyri razy za týždeň	kg	D	D	D	D	D	D	D	D	Printed newspapers, journals and periodicals, appearing at least four times a week
1812130000	Tlačené noviny, časopisy a periodiká vychádzajúce menej než štyri razy za týždeň	kg	4 513 987	4 957 221	4 397 600	1 499 403	1 459 174	1 490 072	4 448 649	18 317 457	Printed newspapers, journals and periodicals, appearing less than four times a week
1812140700	Tlačené knihy, brožúry, letáky a podobné tlačiarenské výrobky, v jednotlivých listoch	kg	13 974 029	13 649 712	13 603 917	4 860 058	4 817 724	4 309 689	13 987 471	55 215 129	Printed books, brochures, leaflets and similar printed matter, in single sheets
1812141400	Tlačené knihy, brožúry, letáky a podobné tlačiarenské výrobky (iné ako v jednotlivých listoch)	kg	7 015 097	7 660 441	7 176 412	2 729 563	1 792 069	1 697 943	6 219 575	28 071 525	Printed books, brochures, leaflets and similar printed matter (excluding in single sheets)
1812144900	Tlačené pohľadnice, tiež ilustrované	kg	D	3 178	D	D	D	D	D	16 223	Printed postcards, whether or not illustrated
1812145600	Tlačené karty s osobnými pozdravmi, správami alebo oznámeniami, tiež ilustrované, prípadne tiež s obálkami alebo ozdobami	kg	D	D	D	D	D	D	D	D	Printed cards bearing personal greetings, messages or announcements, whether or not illustrated, with or without envelopes or trimmings
1812191000	Tlačené kalendáre všetkých druhov, vrátane kalendárov	kg	4 082	184 245	105 386	45 639	26 394	57 261	129 294	423 007	Printed calendars of any kind, including calendar blocks
1812199000	Ostatné tlačoviny, i. n.	EUR	6 964 119	8 137 836	8 045 615	3 000 066	2 907 065	2 399 336	8 306 467	31 454 037	Other printed matter, n.e.c.
1813200000	Tlačiarenské typy	EUR	D	D	D	D	D	D	D	D	Printing components

PRODSLOV	Názov výrobku	M.j. / Unit	1.štvrťrok / 1st quarter	2.štvrťrok / 2nd quarter	3.štvrťrok / 3rd quarter	Október / October	November / November	December / December	4.štvrťrok / 4th quarter	2024	Commodity name
1813300000	Ostatné služby polygrafického priemyslu	EUR	2 407 728	2 889 196	2 435 015	980 497	896 278	1 288 011	3 164 786	10 896 725	Other graphic services
1814103000	Viazanie/dokončovanie brožúr, časopisov, katalógov, vzoriek, reklamnej literatúry atď., vrátane skladania, kompletizácie, šitia, lepenia, rezania, obalovej úpravy	EUR	D	D	D	D	D	D	D	D	Binding and finishing of brochures, magazines, catalogues, samples and advertising literature including folding, assembling, stitching, gluing, cutting cover laying
1910200050	Decht destilovaný z čierneho uhlia, z hnedého uhlia alebo z rašeliny; ostatné minerálne dechty	kg	D	D	D	D	D	D	D	D	Tar distilled from coal, lignite or peat; other mineral tars
1920215001	Motorový benzín bezolovnatý (ropný destilát (30°C až 220°C) pripravený pre zážihové motory, neobsahujúci TEO alebo TMO)	kg	D	D	D	D	D	D	D	D	Motor gasoline, unleaded (petroleum distillate (30 °C to 220 °C) prepared for spark ignition engines not containing TEL or TML)
1920235002	Vznetové palivo (nafta pre motory cestných vozidiel, ropný destilát (180° až 380°C), používaný v cestnej/železničnej doprave)	kg	D	D	D	D	D	D	D	D	Derv fuel (diesel for engine road vehicles, petroleum distillate, 180°C to 380°C, used in road/rail transport)
2011112000	Argón	m3	D	D	D	D	D	D	D	D	Argon
2011115000	Vodík	m3	6 329 682	6 752 839	6 344 767	2 242 024	2 092 026	1 841 004	6 175 054	25 602 342	Hydrogen
2011116000	Dusík	m3	103 311 733	97 236 705	109 135 696	32 153 274	32 797 860	32 363 699	97 314 833	406 998 967	Nitrogen
2011117000	Kyslík	m3	D	D	D	D	D	D	D	D	Oxygen
2011130000	Kvapalný vzduch, stlačený vzduch	kg	4 189 764 997	3 851 172 442	3 948 247 987	1 030 698 734	985 331 822	1 423 829 457	3 439 860 013	15 429 045 439	Liquid air; compressed air
2011140001	Fúkaný vietor	tis.m3 / thous.m3	D	D	D	D	D	D	D	D	Blown wind
2012199700	Ostatné anorganické zásady; ostatné oxidy, hydroxidy a peroxidy kovov (okrem oxidov a hydroxidov cínu), i. n.	kg	D	D	D	D	D	D	D	D	Other inorganic bases; other metal oxides, hydroxides and peroxides (excluding tin oxides and hydroxides), n.e.c.
2012215000	Ostatné syntetické organické farbivá	kg	698 411	811 938	619 382	211 971	209 228	135 623	556 822	2 686 553	Other synthetic organic colouring matters
2012245000	Ostatné farbivá; pigmenty a prípravky na báze anorganických alebo minerálnych farieb; anorganické výrobky používané ako luminofóry	kg	319 194	346 905	293 540	D	D	D	278 440	1 238 079	Other colouring matter; pigments and preparations based on inorganic or mineral colouring matter; inorganic products of a kind used as luminophores
2013649000	Ostatné karbidy, i.n.	kg	D	D	D	D	D	D	D	D	Other carbides n.e.s.
2014122300	Benzén	kg	D	D	D	D	D	D	D	D	Benzene
2014122500	Toluén	kg	D	D	D	D	D	D	D	D	Toluene
2014124300	p - xylén	kg	D	D	D	D	D	D	D	D	p-Xylene
2014124700	m - xylén a zmes izomérov xylénu	kg	D	D	D	D	D	D	D	D	m-Xylene and mixed xylene isomers
2014135300	1,2-dichlóretán (etyléndichlorid)	kg	D	D	D	D	D	D	D	D	1,2-Dichloroethane (ethylene dichloride)
2014137100	Vinylchlorid (etylénchlorid)	kg	D	D	D	D	D	D	D	D	Vinyl chloride (chloroethylene)
2014429000	Aminozlúčeniny s kyslíkovou skupinou (s výnimkou aminoalkoholov, ich esterov, éterov a ich solí, lyzínu a jeho solí a esterov, glutámovej kyseliny, jej solí a esterov)	kg	D	D	721 920	D	D	D	127 976	2 145 893	Oxygen-function amino-compounds (excluding amino-alcohols, their esters and ethers and salts thereof, lysine and its salts and esters, glutamic acid its salts and esters)
2014636100	Alkoholové peroxidy, éterperoxidy, acetalové a poloacetalové peroxidy, ketoperoxidy a ich halogenáty, sulfonáty, nitráty alebo nitrozo deriváty	kg	D	D	D	D	D	D	D	D	Alcohol peroxides, ether peroxides, acetal and hemiacetal peroxides, ketone peroxides and their halogenated, sulphonated, nitrated or nitrosated derivatives
2014750000	Etylalkohol a iné denaturované liehoviny s akýmkoľvek obsahom alkoholu	l	D	D	D	D	D	D	D	D	Denatured ethyl alcohol and other denatured spirits; of any strength
2015105000	Kyselina dusičná, kyselina sírová	kg N	D	D	D	D	D	D	D	D	Nitric acid; sulphonitric acids
2015107500	Bezvodý amoniak (čpavok)	kg N	D	D	D	D	D	D	D	D	Anhydrous ammonia
2015107700	Amoniak (čpavok) vo vodnom roztoku	kg N	D	D	D	D	D	D	D	D	Ammonia in aqueous solution
2015313000	Močovina, obsahujúca > 45 % dusíka v suchom bezvodnom produkte (s výnimkou v tabletkách alebo podobných formách alebo v balení s hmotnosťou <= 10 kg)	kg N	D	D	D	D	D	D	D	D	Urea containing > 45% by weight of nitrogen on the dry anhydrous product (excluding in tablets or similar forms or in packages of a weight of <= 10 kg)
2015330000	Dusičnan amónny (s výnimkou v tabletkách alebo podobných formách alebo v balení s hmotnosťou <= 10 kg)	kg N	D	D	D	D	D	D	D	D	Ammonium nitrate (excluding in tablets or similar forms or in packages of a weight of <= 10 kg)
2015353000	Zmesi dusičnanu amónneho s uhličitanom vápenatým, s obsahom dusíka <= 28 %	kg N	D	D	D	D	D	D	D	D	Mixtures of ammonium nitrate with calcium carbonate, <= 28% nitrogen by weight
2015360000	Zmesi močoviny a dusičnanu amónneho vo vodnom alebo amónnom roztoku (s výnimkou v tabletkách alebo podobných formách alebo v balení s hmotnosťou <= 10 kg)	kg N	D	D	D	D	D	D	D	D	Mixtures of urea and ammonium nitrate in aqueous or ammoniacal solution (excluding in tablets or similar forms or in packages of a weight of <= 10 kg)
2015393000	Minerálne alebo chemické hnojivá, dusíkaté, i. n.	kg N	D	D	D	D	D	D	D	D	Double salts and mixtures of ammonium sulphate and ammonium nitrate (excluding in tablets or similar forms or in packages of a weight of <= 10 kg)
2015399000	Minerálne alebo chemické hnojivá, dusíkaté, i. n.	kg N	D	D	D	D	D	D	D	D	Mineral or chemical fertilizers, nitrogenous, n.e.c.
2016103900	Ostatný polyetylén s mernou hmotnosťou < 0,94, v primárnych formách (s výnimkou lineárneho)	kg	D	43 717 233	30 031 829	D	D	D	D	101 393 453	Polyethylene having a specific gravity < 0.94, in primary forms (excluding linear)

PRODSLOV	Názov výrobku	M.j. / Unit	1.štvrťrok / 1st quarter	2.štvrťrok / 2nd quarter	3.štvrťrok / 3rd quarter	Október / October	November / November	December / December	4.štvrťrok / 4th quarter	2024	Commodity name
2016109000	Ostatné polyméry etylénu v primárnych formách (s výnimkou polyetylénu, etylén-vinylacetátové kopolyméry)	kg	D	D	D	D	D	D	D	D	Polymers of ethylene, in primary forms (excluding polyethylene, ethylene-vinyl acetate copolymers)
2016301000	Polyvinylchlorid, nezmiešaný s inými látkami, v primárnych formách	kg	D	D	D	D	D	D	D	D	Polyvinyl chloride, not mixed with any other substances, in primary forms
2016306000	Fluórovane polyméry	kg	D	D	D	D	D	D	D	D	Fluoropolymers
2016513000	Polypropylén, v primárnych formách	kg	61 327 530	59 411 035	45 537 039	5 209 032	12 686 694	20 687 645	38 583 371	204 858 975	Polypropylene, in primary forms
2016515000	Polyméry propylénu alebo iných olefinov, v primárnych formách (s výnimkou polypropylénu)	kg	5 198 898	4 570 830	3 805 990	1 375 404	1 490 961	855 512	3 721 877	17 297 595	Polymers of propylene or of other olefins, in primary forms (excluding polypropylene)
2017109000	Syntetický kaučuk (s výnimkou latexu)	kg	D	D	D	D	D	D	D	D	Synthetic rubber (excluding latex)
2020149000	Dezinfekčné prostriedky, balené vo formách alebo baleniach pre maloobchod alebo ako prípravky alebo výrobky (s výnimkou tých, ktorú sú na báze kvartérnych amónnych solí, halogenovaných zlúčenín a nebezpečných pesticídov)	kg act. subst.	D	D	D	D	D	D	D	D	Disinfectants put up in forms or packings for retail sale or as preparations or articles (excluding those based on quaternary ammonium salts, those based on halogenated compounds and those being hazardous pesticides)
2030122500	Náterové farby a laky, na báze polyesterov rozpútených/rozpustených v nevodnom prostredí, s obsahom rozpúšťadla >=50% celkovej hmotnosti rozpúšťadla vrátane smaltovaných a lakovaných	kg	D	D	D	D	D	D	D	D	Paints and varnishes, based on polyesters dispersed/dissolved in a non-aqueous medium, weight of the solvent >50% of the weight of the solution including enamels and lacquers
2030129000	Ostatné náterové farby a laky na báze syntetických polymérov, i. n.	kg	572 492	1 117 128	1 008 899	273 044	232 491	60 967	566 502	3 265 021	Other paints and varnishes based on synthetic polymers n.e.c.
2030223000	Lisované fólie	kg	D	D	D	D	D	D	D	D	Stamping foils
2030224000	Pigmenty, vrátane kovových práškov a vločiek, rozpútené v nevodnom prostredí v tekutej alebo pastovej forme, použité pri výrobe farieb, farbív a iných farbivých materiálov, i.n. balených pre maloobchod	kg	D	D	D	D	D	D	D	D	Pigments, including metallic powders and flakes, dispersed in non-aqueous media, in liquid or paste form, of a kind used in the manufacture of paints; colorants and other colouring matter, n.e.c. put up for retail sale
2030225300	Sklársky tmel, tmel na štiepenie, smolný tmel, tužidlové zmesi a iné tmely	kg	D	D	D	D	D	D	D	D	Glaziers' putty, grafting putty, resin cements, caulking compounds and other mastics
2030226000	Sklenársky tmel, štepársky tmel, živicové cementy, tesniaci tmel a nežiaruvzdorné prípravky na povrchovú úpravu; vnútorné steny, podlahy, stropy alebo podobne	kg	D	D	D	D	D	D	D	D	Non-refractory surfacing preparations for façades, indoor walls, floors, ceilings or the like
2030227900	Zmesné organické rozpúšťadlá a riedidlá používané v spojení s nátermi a farbami (s výnimkou tých, ktoré sú na báze butylacetátu a tlačiarenských farieb)	kg	1 762 992	2 204 163	1 881 055	1 001 634	562 299	362 994	1 926 927	7 775 137	Organic composite solvents and thinners used in conjunction with coatings and inks (excluding those based on butyl acetate and printing inks)
2041205000	Neionické organické povrchovo aktívne činidlá, tiež upravené na predaj v malom (s výnimkou mydla)	kg	D	D	D	D	D	D	D	D	Non-ionic organic surface-active agents, whether or not put up for retail sale (excluding soap)
2041324000	Povrchovo aktívne prípravky, obsahujúce alebo neobsahujúce mydlo, balené pre maloobchod (s výnimkou tých, ktoré sú používané ako mydlo)	kg	D	D	D	D	D	D	D	D	Surface-active preparations, whether or not containing soap, p.r.s. (excluding those for use as soap)
2041325000	Pracie a čistiace prípravky, obsahujúce alebo neobsahujúce mydlo, balené pre maloobchod, vrátane pomocných pracích prostriedkov (s výnimkou tých, ktoré sú na použitie ako mydlo, povrchovo-aktívnych prípravkov)	kg	2 769 447	3 252 958	1 741 720	818 755	850 347	485 655	2 154 757	9 918 882	Washing preparations and cleaning preparations, whether or not containing soap, p.r.s. including auxiliary washing preparations (excluding those for use as soap, surface-active preparations)
2041327000	Pracie a čistiace prípravky, s mydlom alebo bez neho, nebalené na maloobchodný predaj vrátane pomocných pracích prípravkov s výnimkou tých na použitie ako mydlo, povrchovoaktívnych prípravkov	kg	D	D	D	D	D	D	D	D	Washing preparations and cleaning preparations, with or without soap, n.p.r.s. including auxiliary washing preparations excluding those for use as soap, surface-active preparations
2042185000	Prípravky na čistenie zubov (vrátane zubných pást, čistíčov zubov)	ks / p/st	D	D	D	D	D	D	D	D	Dentifrices (including toothpaste, denture cleaners)
2052108000	Prípravené gleje a iné prípravené lepidlá, i. n.	kg	3 686 531	3 382 618	3 426 986	795 723	676 319	347 009	1 819 051	12 315 186	Prepared glues and other prepared adhesives, n.e.c.
2053105000	Koncentráty éterických olejov, silíc v tukoch ... vodné destiláty, atď.	kg	D	D	D	D	D	D	D	D	Concentrates of essential oils in fats... aqueous distillates, etc
2053107500	Zmesi vonných látok, používaných v potravinárskom priemysle alebo pri výrobe nápojov	kg	D	D	D	D	D	D	D	D	Mixtures of odoriferous substances of a kind used in the food or drink industries
2059575000	Hotové prísady do cementov, malt alebo betónov	kg	D	D	D	D	D	D	D	D	Prepared additives for cements, mortars or concretes
2059580000	Bionafta a jej zmesi, tiež obsahujúce menej ako 70 % hmotnosti ropných olejov alebo olejov získaných z bitúmenových nerastov	kg	D	D	D	D	D	D	D	D	Biodiesel and mixtures thereof, not containing or containing < 70 % by weight of petroleum oils or oils obtained from bituminous minerals

PRODSLOV	Názov výrobku	M.j. / Unit	1.štvrťrok / 1st quarter	2.štvrťrok / 2nd quarter	3.štvrťrok / 3rd quarter	Október / October	November / November	December / December	4.štvrťrok / 4th quarter	2024	Commodity name
2059596500	Pomocné produkty pre zlievárne (s výnimkou spracovaných spojív pre zlievacie formy alebo jadrá)	kg	D	D	D	D	D	D	D	D	Auxiliary products for foundries (excluding prepared binders for foundry moulds or cores)
2059599500	Ostatné chemické výrobky, inde nezaradené	kg	7 536 129	9 137 183	11 522 397	3 719 301	3 101 015	2 812 069	9 632 385	37 828 094	Other chemical products, n.e.c.
2060124000	Vysokopevnostná priadza z nylonu alebo ostatných polyamidov (iná ako šijacia niť, priadza na predaj v malom a vysokopevnostná priadza z aromatických polyamidov)	kg	D	D	D	D	D	D	D	D	High-tenacity filament yarn of nylon or other polyamides (excluding sewing thread, yarn put up for retail sale and high-tenacity filament yarn of aramids)
2060126000	Vysokopevnostná priadza z polyesterov (iná ako šijacia niť na predaj v malom)	kg	D	D	D	D	D	D	D	D	High-tenacity filament yarn of polyesters (excluding that put up for retail sale)
2110510000	Provitamíny a vitamíny, prírodné alebo vyrobené syntézou (vrátane prírodných koncentrátov), ich deriváty používané hlavne ako vitamíny, ich zmesi, tiež v akomkoľvek rozpúšťadle	EUR	4 445 802	4 504 371	4 095 807	1 937 775	D	D	5 589 086	18 635 066	Provitamins and vitamins, natural or reproduced by synthesis (including natural concentrates), derivatives thereof used primarily as vitamins, and intermixtures of the foregoing, whether or not in any solvent
2110530000	Glykozidy a rastlinné alkaloidy, prírodné alebo vyrobené syntézou a ich soli, étery, estery a ostatné deriváty	EUR	D	D	D	D	D	D	D	D	Glycosides and vegetable alkaloids, natural or reproduced by synthesis, and their salts, ethers, esters and other derivatives
2110540000	Antibiotiká	kg	D	D	D	D	D	D	D	D	Antibiotics
2120134000	Lieky s obsahom alkaloidov alebo ich derivátov, balené pre maloobchod	EUR	D	D	D	D	D	D	D	D	Medicaments of alkaloids or derivatives thereof, p.r.s.
2120136000	Lieky obsahujúce vitamíny, provitamíny, deriváty a zmesi z nich, na terapeutické a profylaktické účely, v nameraných dávkach alebo pre maloobchod	EUR	3 398 122	4 506 826	4 238 450	1 569 104	1 651 580	1 016 900	4 237 584	16 380 982	Medicaments containing vitamins, provitamins, derivatives and intermixtures thereof, for therapeutic or prophylactic uses, put up in measured doses or for retail sale
2120138100	Ostatné lieky z miešaných alebo nemiešaných produktov, maloobchodne balené, i.n.	EUR	20 885 018	22 547 446	20 941 603	7 115 993	7 443 752	5 525 188	20 084 933	84 459 000	Other medicaments of mixed or unmixed products, p.r.s., n.e.c.
2211110000	Nové pneumatiky z gumy, typy používané pre motorové vozidlá (vrátane závodných áut)	ks / p/st	D	D	D	D	D	D	D	D	New pneumatic rubber tyres for motor cars (including for racing cars)
2211135700	Nové pneumatiky z gumy pre autobusy alebo nákladné vozidlá s koeficientom zaťaženia >121	ks / p/st	D	D	D	D	D	D	D	D	New pneumatic rubber tyres for buses or lorries with a load index > 121
2219201300	Kaučuk s prísadou sadzi alebo oxidu kremičitého, nevulkanizovaný	kg	D	D	D	D	D	D	D	D	Rubber compounded with carbon black or silica, unvulcanized
2219201900	Ostatné zmiešané kaučuky, nevulkanizované, v primárnych formách alebo platniach, listoch alebo pásoch	kg	1 305 101	127 029	D	D	D	D	D	1 723 776	Other compounded rubber, unvulcanised, in primary forms or in plates, sheets or strip
2219207000	Dosky, listy a pásy z vulkanizovaného kaučuku	kg	56 008	D	D	D	D	D	D	210 512	Plates, sheets and strip of vulcanized rubber
2219208300	Vytlačované tyče a profilované tvary z pórovitej (fahčenej) vulkanizovanej gumy	kg	36 427	34 070	23 806	9 413	10 418	5 596	25 427	119 730	Extruded rods and profile shapes of cellular vulcanized rubber
2219208500	Dosky, listy a pásy na podlahové krytiny z nepórovitej, vulkanizovanej gumy	kg	D	D	D	D	D	D	D	D	Plates, sheets, strips for floor covering of solid vulcanized rubber
2219208700	Vytlačované tyče a profilované tvary z nepórovitej (nefahčenej) gumy	kg	5 120 217	5 749 092	5 622 254	2 086 499	1 958 336	1 665 041	5 709 876	22 201 439	Extruded solid rubber rods and profiles
2219732300	Tesnenia z vulkanizovaného kaučuku	kg	3 163 016	2 945 609	2 590 304	1 147 181	940 057	678 597	2 765 835	11 464 764	Seals, of vulcanized rubber
2219733000	Nárazníky na pristávanie lodí a člnov, aj nafukovacie z vulkanizovaného kaučuku; ostatné nafukovacie výrobky, z vulkanizovaného kaučuku	kg	D	D	D	D	D	D	D	D	Boat or dock fenders, whether or not inflatable, of vulcanised rubber; other inflatable articles, of vulcanized rubber
2219734500	Lepené (guma-kov) gumené výrobky na traktory a motorové vozidlá	kg	5 803 065	5 261 563	4 608 728	1 651 019	1 474 392	832 729	3 958 140	19 631 496	Rubber-to-metal bonded articles for tractors and motor vehicles
2219734700	Lisované gumené výrobky na traktory a motorové vozidlá	kg	183 907	137 443	89 986	40 857	25 821	19 040	85 718	497 054	Moulded rubber articles for tractors and motor vehicles
2219734900	Lepené (guma-kov) gumené výrobky, na iné účely ako pre traktory a motorové vozidlá	kg	269 213	D	D	D	D	D	D	955 349	Rubber-to-metal bonded articles for other uses than for tractors and motor vehicles
2219736500	Výrobky z vulkanizovaného nepórovitého kaučuku iné ako pre traktory a motorové vozidlá	kg	4 303 148	4 730 432	2 354 141	843 143	949 850	593 895	2 386 888	13 774 609	Articles of vulcanized solid rubber other than for tractors and motor vehicles
2221107000	Monovláknó s prierezom > 1 mm, tyče, latky a profilové tvary, z polymérov vinylchloridu (vrátane povrchovej úpravy ale nie inak spracované)	kg	D	D	D	D	D	D	D	D	Monofilament with any cross-sectional dimension > 1 mm; rods; sticks and profile shapes of polymers of vinyl chloride (including surface worked but not otherwise worked)
2221109000	Monovláknó s prierezom > 1 mm, tyče, latky a profilové tvary, z plastov (s výnimkou z polymérov etylénu, z polymérov vinylchloridu)	kg	8 660 770	4 874 196	4 143 432	1 811 858	1 699 782	1 091 453	4 603 093	22 281 491	Monofilament with any cross-sectional dimension > 1 mm; rods; sticks and profile shapes of plastics (excluding of polymers of ethylene, of polymers of vinyl chloride)
2221301000	Ostatné dosky..., z polymérov etylénu nevystužené, s hrúbkou <= 0,125 mm	kg	5 478 978	4 604 932	5 337 277	1 963 591	1 844 519	1 466 588	5 274 698	20 695 885	Other plates..., of polymers of ethylene, not reinforced, thickness <= 0.125 mm
2221301700	Ostatné dosky..., z polymérov etylénu nevystužené atď., s hrúbkou > 0,125 mm	kg	D	D	D	D	D	D	D	D	Other plates..., of polymers of ethylene, not reinforced, etc, thickness > 0.125 mm

PRODSLOV	Názov výrobku	M.j. / Unit	1.štvrťrok / 1st quarter	2.štvrťrok / 2nd quarter	3.štvrťrok / 3rd quarter	Október / October	November / November	December / December	4.štvrťrok / 4th quarter	2024	Commodity name
2221302100	Ostatné dosky..., z bixiálne orientovaných polymérov propylénu, s hrúbkou <= 0,1 mm	kg	4 273 068	4 149 226	3 512 100	1 260 351	1 141 781	889 470	3 291 602	15 225 996	Other plates..., of biaxially orientated polymers of propylene, thickness <= 0.10 mm
2221302300	Ostatné dosky..., z polymérov propylénu, s hrúbkou <= 0,1 mm, ostatné	kg	D	D	D	D	D	D	D	D	Other plates..., of polymers of propylene, thickness <= 0.10 mm, others
2221302600	Ostatné platne..., nefahčené z polymérov propylénu hrúbkou presahujúcou 0,10 mm, inde neuvedené	kg	3 446 145	3 792 122	3 369 438	1 501 421	1 333 507	1 082 628	3 917 556	14 525 261	Other plates..., of non-cellular polymers of propylene, thickness > 0,10 mm, n.e.c.
2221303000	Ostatné dosky..., z polymérov styrénu, nevystužené atď.	kg	1 586 675	1 931 131	2 455 001	983 101	746 331	410 097	2 139 529	8 112 336	Other plates..., of polymers of styrene, not reinforced, etc
2221303700	Ostatné dosky, listy, filmy, fólie a pásy, z polymérov vinylchloridu, obsahujúce < 6% plastu, hrúbky <= 1 mm	kg	D	D	D	D	D	D	D	D	Other plates, sheets, film, foil and strip, of polymers of vinyl chloride, containing < 6 % of plasticers, thickness <= 1 mm
2221305300	Dosky..., z polymetylmetakrylátu, nevystužené atď.	kg	D	D	D	D	D	D	D	D	Plates..., of polymethyl methacrylate, not reinforced, etc
2221305900	Dosky..., z iných akrylových polymérov, nevystužené atď., i. n.	kg	D	D	D	D	D	D	D	D	Plates..., of other acrylic polymers, not reinforced, etc, n.e.c.
2221306500	Dosky, listy, filmy, fólie, pásy z polyetylentereftalátu, nevystužené atď., hrúbky <= 0,35 mm	kg	D	D	D	D	D	D	D	D	Plates, sheets, film, foil, strip, of polyethylene terephthalate, not reinforced, etc, of a thickness <= 0,35 mm
2221306900	Dosky, listy, filmy, fólie, pásy z polyesterov, nepórovité s výnimkou podláh, stien, stropných krytín, samolepiacich z polykarbonátov, polyetylentereftalátov, nenasytených polyesterov	kg	D	D	D	D	D	D	D	D	Plates, sheets, film, foil, strip of polyesters, non-cellular excluding floor, wall, ceiling coverings, self-adhesive - of polycarbonates, polyethylene terephthalate, unsaturated polyesters
2221308600	Platne, listy, filmy, fólie a pásy (prúžky), z polyvinylbutyralu, aminoživic, fenolových živíc alebo polymerizačných produktov, nefahčené, nelaminované, nevystužené ani inak nekombinované s ostatnými materiálmi (iné ako samolepiace výrobky a dlažkové krytiny, obklady na steny a stropy zahnuté v HS 39.18)	kg	D	D	D	D	D	D	D	D	Plates, sheets, film, foil and strip, of non-cellular poly(vinyl butyral), amino-resins, phenolic resins or polymerisation products, not reinforced, laminated, supported or similarly combined with other materials (excluding self-adhesive products as well as and floor, wall and ceiling coverings of HS 39.18)
2221309000	Platne, listy, filmy, fólie a pásy (prúžky), z plastov, inde neuvedené, nefahčené, nelaminované, nevystužené ani inak nekombinované s ostatnými materiálmi (iné ako samolepiace výrobky a dlažkové krytiny, obklady na steny a stropy zahnuté v HS 39.18 a sterilné prostriedky na zabránenie zrastov používané v chirurgii alebo v zubnom lekárstve zahnuté pod kód KN 3006.10.30)	kg	475 028	561 210	523 528	208 722	170 759	191 511	570 992	2 130 758	Plates, sheets, film, foil and strip, of non-cellular plastics, n.e.c., not reinforced, laminated, supported or similarly combined with other materials (excluding self-adhesive products, floor, wall and ceiling coverings of HS 39.18 and sterile surgical or dental adhesion barriers of CN 3006.10.30)
2221412000	Platne, listy, filmy, fólie a pásy z fahčených polymérov styrénu	kg	4 255 616	4 369 986	3 562 483	1 411 216	1 307 635	1 212 111	3 930 962	16 119 047	Plates, sheet, film, foil and strip of cellular polymers of styrene
2221415000	Platne, listy, filmy, fólie a pásy z fahčených polyuretánov	kg	409 931	367 940	314 264	141 145	138 279	97 657	377 081	1 469 216	Plates, sheets, film, foil and strip of cellular polyurethanes
2221418000	Platne, listy, filmy, fólie a pásy z fahčených plastov (s výnimkou z polymérov styrénu, z polymérov vinylchloridu, z polyuretánov, z regenerovanej celulózy)	kg	374 918	444 227	347 199	105 786	125 969	57 384	289 139	1 455 483	Plates, sheets, film, foil and strip of cellular plastics (excluding of polymers of styrene, of polymers of vinyl chloride, of polyurethanes, of regenerated cellulose)
2222110000	Vrecúška a vrecia (vr. kornútov) z polymérov etylénu	kg	8 087 524	7 377 714	7 584 763	2 808 842	2 640 717	1 572 599	7 022 158	30 072 159	Sacks and bags of polymers of ethylene (including cones)
2222130000	Plastové škatule, debny, prepravky a podobné výrobky z plastov na prepravu alebo balenie výrobkov	kg	5 167 856	4 950 606	4 373 372	2 067 968	1 712 613	1 482 933	5 263 514	19 755 348	Plastic boxes, cases, crates and similar articles for the conveyance or packing of goods
2222192500	Plastové zátky, viečka, uzávery fliaš a ostatné uzávery	kg	533 874	590 195	473 579	193 281	160 367	90 067	443 715	2 041 363	Plastic stoppers, lids, caps, capsules and other closures
2222195000	Výrobky pre prepravu alebo balenie tovaru, z plastov (s výnimkou krabíc, puzdier, debničiek a podobných výrobkov; vrec a sáčikov, vrátane kornútov; demizôv, fliaš a podobných výrobkov; cievok, vretien a podobných podpôr; zátiok, uzáverov fliaš a ostatných uzáverov)	kg	4 216 166	4 882 352	4 315 519	1 829 922	1 996 076	1 204 022	5 030 020	18 444 057	Articles for the conveyance or packaging of goods, of plastics (excl. boxes, cases, crates and similar articles; sacks and bags, incl. cones; carboys, bottles, flasks and similar articles; spools, spindles, bobbins and similar supports; stoppers, lids, caps and other closures)
2223145000	Dvere, okná a ich rámy, dverné zárubne a prahy, z plastov	ks / p/st	281 244	317 723	298 503	127 190	113 084	74 852	315 126	1 212 596	Plastic doors, windows and their frames and thresholds for doors
2223147000	Okenice, rolety a podobné výrobky a ich časti, z plastov	kg	300 551	376 644	292 946	134 386	109 257	68 779	312 422	1 282 563	Plastic shutters, blinds and similar articles and parts thereof
2229295000	Ostatné výrobky vyrábané z plastických fólií	kg	6 970 024	6 680 660	6 081 375	3 675 957	2 921 449	1 793 933	8 391 339	28 123 398	Other articles made from sheet

PRODSLOV	Názov výrobku	M.j. / Unit	1.štvrťrok / 1st quarter	2.štvrťrok / 2nd quarter	3.štvrťrok / 3rd quarter	Október / October	November / November	December / December	4.štvrťrok / 4th quarter	2024	Commodity name
2229299600	Ostatné výrobky z plastov inde neuvedené (s výnimkou ochranných tvárových štítov / štítov z plastov a pomôcok určených na použitie pri stómiiach)	EUR	109 113 760	109 332 107	102 903 793	40 767 137	40 122 372	26 427 846	107 317 355	428 667 015	Other articles of plastic n.e.c (excluding protective face shields/visors and appliances identifiable for ostomy use)
2229911000	Plastické časti pre stroje a mechanické zariadenia s výnimkou spaľovacích piestových motorov, plynových turbín	kg	1 286 701	592 026	307 743	129 093	125 259	85 395	339 747	2 526 217	Plastic parts for machinery and mechanical appliances, excluding internal combustion piston engines, gas turbines
2229914000	Plastické výrobky, súčasti výrobkov z HS 85.35 až 85.37 a 85.42	kg	D	D	D	D	D	D	D	D	Plastic products, parts of apparatus of HS 85.35 to 85.37, and 85.42
2229916000	Plastové časti a príslušenstvo pre pozemné vozidlá (s výnimkou pre lokomotívy alebo vozňový park)	kg	17 565 450	15 211 687	11 060 027	4 639 675	4 002 314	2 857 625	11 499 614	55 336 778	Plastic parts and accessories for all land vehicles (excluding for locomotives or rolling stock)
2229919300	Výrobky z plastických častí pre elektrické stroje a prístroje, zvukové nahrávače a prehrávače, obrazové a zvukové nahrávače a prehrávače	kg	D	D	D	D	D	D	D	D	Plastic parts for electrical machinery and equipment, sound recorders and reproducers, television image and sound recorders and reproducers
2311111000	Liate sklo a valcované sklo v tabuliach alebo profiloch, tiež s absorbentom, s reflexnou alebo nereflexnou vrstvou, inak však nespracované; ploché sklo bez drôtovej vložky	m2	D	D	D	D	D	D	D	D	Non-wired sheets, of cast or rolled glass, whether or not with absorbent, reflecting or non-reflecting layer, but not otherwise worked
2311123000	Nedrôtené ploché plavené sklo a brúsené alebo leštené sklo, celé farbené, kalené, vrstvené alebo len brúsené	m2	D	D	D	D	D	D	D	D	Non-wired sheets, of float, surface ground or polished glass, coloured throughout the mass, opacified, flashed or merely surface ground
2311129000	Ostatné tabuľové sklo plavené/brúsené/leštené, i. n.	m2	D	D	D	D	D	D	D	D	Other sheets of float/ground/polished glass, n.e.c.
2312121000	Bezpečnostné sklo zložené z tvrdeného alebo vrstveného skla, v rozmeroch a tvaroch vhodných na zabudovanie do dopravných prostriedkov, lietadiel, plavidiel alebo kozmických lodí	m2	D	D	D	D	D	D	D	D	Toughened (tempered) safety glass, of size and shape suitable for incorporation in motor vehicles, aircraft, spacecraft, vessels and other vehicles
2312123000	Tvrdené bezpečnostné sklo (temperované), i. n.	m2	D	D	11 096	4 131	D	D	10 718	42 854	Toughened (tempered) safety glass, n.e.c.
2312127000	Laminované bezpečnostné sklo, i. n.	m2	D	D	D	D	D	D	D	D	Laminated safety glass, n.e.c.
2312133000	Viacvrstvnaté izolačné zlepené elementy (jednotky)	m2	168 418	197 525	196 632	78 473	75 223	44 567	198 263	760 838	Multiple-walled insulating units of glass
2312135000	Spätné zrkadlá pre vozidlá, zo skla	ks / p/st	D	D	D	D	D	D	D	D	Glass rear-view mirrors for vehicles
2312139000	Ostatné sklenené zrkadlá, (ne)zarámované	kg	22 278	23 750	23 281	10 110	10 257	7 345	27 712	97 021	Other glass mirrors, whether or not framed
2313111000	Nádoby zo skla na konzervovanie, zaváranie, (sterilizačné nádoby) a sklené zátky, viečka a iné uzávery [vrátane zátok a viečok z rôznych materiálov z kontajnerov (nádob), pre ktoré sú určené]	kg	D	D	D	D	D	D	D	D	Glass preserving jars, stoppers, lids and other closures (including stoppers and closures of any material presented with the containers for which they are intended)
2313114000	Fľaše z nefarbeného skla s objemom < 2,5 litra, na nápoje a potraviny (s výnimkou fliaš potiahnutých usňou alebo kompozitnou usňou, detských fliaš)	ks / p/st	D	D	D	D	D	D	D	D	Bottles of colourless glass of a nominal capacity < 2.5 litres, for beverages and foodstuffs (excluding bottles covered with leather or composition leather, infant's feeding bottles)
2313115000	Fľaše s farbeného skla s objemom < 2,5 litra, na nápoje a potraviny (s výnimkou fliaš potiahnutých usňou alebo kompozitnou usňou, detských fliaš)	ks / p/st	D	D	D	D	D	D	D	D	Bottles of coloured glass of a nominal capacity < 2.5 litres, for beverages and foodstuffs (excluding bottles covered with leather or composition leather, infant's feeding bottles)
2313117000	Sklenené nádoby pre farmaceutické výrobky s objemom < 2,5 litra	ks / p/st	D	D	D	D	D	D	D	D	Glass containers for pharmaceutical products of a nominal capacity < 2.5 litres
2313129000	Ostatné nápojové sklo	ks / p/st	D	D	D	D	D	D	D	D	Other drinking glasses
2314111000	Sklenené sekané vlákna zarezané v dĺžke najmenej 3 mm ale <=50 mm (sekané pásy)	kg	D	D	D	D	D	D	D	D	Glass fibre threads cut into lengths of at least 3 mm but <= 50 mm (chopped strands)
2314113000	Sklenené vlákna (vrátane pradien)	kg	D	D	D	D	D	D	D	D	Glass fibre filaments (including rovings)
2314115100	Pradza a pramene zo sklenených vlákien (okrem sekaných prameňov s dĺžkou <= 50 mm a predpradze) a koláče zo sklenených vlákien "textilné koláče" a pramene sekaných sklenených vlákien s dĺžkou > 50 mm	kg	D	D	D	D	D	D	D	D	Yarn and slivers of glass fibres (excl. in chopped strands of a length of <= 50 mm, and rovings) and glass fibre cakes "textile cakes" and chopped glass fibre strands of a length >50mm
2319235000	Sklenené ampulky používané na dopravu alebo balenie výrobkov	ks / p/st	D	D	D	D	D	D	D	D	Glass ampoules used for the conveyance or packing of goods
2319910050	Dokončovacie práce pri výrobe ostatného skla, vrátane technického skla	EUR	D	D	D	D	D	D	D	D	Finishing services of other glass, including technical glassware
2320121000	Ziaruvzdorné keramické konštrukčné výrobky obsahujúce >50% MgO, CaO alebo Cr2O3 vrátane tehál, kvádrov a obkladačiek s výnimkou výrobkov z kremičitých fosilných múčok alebo hliny, potrubia a rúrky	kg	6 137 842	6 229 274	6 889 869	2 719 357	2 290 812	2 379 627	7 389 796	26 646 781	Refractory ceramic constructional goods containing >50% of MgO, CaO or Cr2O3 including bricks, blocks and tiles excluding goods of siliceous fossil meals or earthen, tubing and piping

PRODSLOV	Názov výrobku	M.j. / Unit	1.štvrťrok / 1st quarter	2.štvrťrok / 2nd quarter	3.štvrťrok / 3rd quarter	Október / October	November / November	December / December	4.štvrťrok / 4th quarter	2024	Commodity name
2320123300	Žiaruvzdorné tehly, kvádre, dlaždice, obkladačky a podobné žiaruvzdorné keramické stavebniny obsahujúce 93 % hmotnosti alebo viac oxidu kremičitého (s výnimkou výrobkov z kremičitých infuzórových hliniek alebo podobných kremičitých hliniek)	kg									Refractory bricks, blocks, tiles and similar refractory ceramic constructional goods containing, by weight, >= 93% silica (excl. those of siliceous fossil meals or similar siliceous earths)
2320123500	Žiaruvzdorné tehly, kvádre, obkladačky >50% Al2O3, a/alebo SiO2, 7% < oxidu hlinitého (Al2O3) <= 45%	kg									Refractory bricks, blocks, tiles and similar refractory ceramic constructional goods containing, by weight, > 7% but < 45% alumina, but > 50% by weight combined with silica
2320123700	Žiaruvzdorné tehly, kvádre, obkladačky..., >50% Al2O3, a/alebo SiO2, iné	kg									Refractory bricks, blocks..., weight > 50% Al2O3 and/or SiO2: others
2320145900	Žiaruvzdorné keramické výrobky, i. n., obsahujúce > 50% oxidu hlinitého alebo kremičitého alebo ich zmesi: >=45% oxidu hlinitého	kg									Refractory ceramic goods, n.e.c., alumina or silica or mixture > 50% : alumina >=45%
2332111000	Nežiaruvzdorné pálené liové stavebné tehly (s výnimkou z kremičitých fosilných múčok alebo hlin)	m3		176 216	191 250	74 851	74 967	67 391	217 209	664 499	Non-refractory clay building bricks (excluding of siliceous fossil meals or earths)
2341121000	Keramický (hmčiarsky) stolový riad, ostatné predmety pre domácnosť: bežný hmčiarsky tovar	kg									Ceramic tableware, other household articles : common pottery
2341125000	Keramický (hmčiarsky) stolový riad, ostatné predmety pre domácnosť: hlinené výrobky alebo jemný hmčiarsky tovar	kg									Ceramic tableware, other household articles : earthenware or fine pottery
2343103000	Keramické elektrické izolátory (s výnimkou izolačných častí a súčastí)	kg									Electrical insulators of ceramic (excluding insulating fittings)
2349125000	Keramické výrobky, i. n. (s výnimkou z porcelánu alebo jemného porcelánu)	kg									Ceramic articles, n.e.c. (excl. of porcelain or china)
2351110000	Cementové slinky	kg									Cement clinker
2351121000	Cement portlandský	kg	798 448 980	1 242 633 700	1 228 282 140	423 061 320	391 879 335	288 693 843	1 103 634 498	4 372 999 318	Portland cement
2352103300	Nehasené vápno	kg	147 457 521	141 879 456	143 963 978	40 961 202	40 133 150	49 360 390	130 454 742	563 755 697	Quicklime
2352103500	Hasené vápno	kg	55 249 075	50 981 975	47 317 035	18 613 990	15 653 760	16 678 290	50 946 040	204 494 125	Slaked lime
2361113000	Nepálené stavebné tehly a tvarovky, z cementu, betónu alebo umelého kameňa	kg	92 976 585	199 311 736	170 550 876	62 271 377	62 845 258	38 158 749	163 275 384	626 114 581	Building blocks and bricks of cement, concrete or artificial stone
2361115000	Dlaždice, dlažobné kamene a podobné výrobky z cementu alebo umelého kameňa alebo betónu (s výnimkou stavebných tehál a tvaroviek)	kg	84 657 346	246 273 992	225 540 678	75 278 529	73 694 698	45 019 672	193 992 899	750 464 915	Tiles, flagstones and similar articles of cement, concrete or artificial stone (excluding building blocks and bricks)
2361120000	Prefabrikované stavebné dielce pre stavby..., z cementu...	kg	93 198 022	117 683 498	127 388 796	45 851 456	42 809 167	29 394 364	118 054 987	456 325 303	Prefabricated structural components for building or civil engineering, of cement, concrete or artificial stone
2363100000	Betón pripravený na liatie	kg	650 723 541	1 197 219 246	1 213 040 397	511 318 383	416 915 752	274 757 412	1 202 991 547	4 263 974 731	Ready-mixed concrete
2364100000	Tovársky vyrobené malty	kg	76 291 412	109 370 818	103 965 479	33 347 042	27 646 364	19 108 249	80 101 655	369 729 364	Factory made mortars
2365110000	Dosky, tabule, dlažby, tehly a podobné výrobky z rastlinných vlákien, zo slamy alebo hoblín, triesok, častí, pilín alebo iného dreveného odpadu, aglomerované s cementom, sadrou alebo iným minerálnym spojivom	m2									Panels, boards, tiles, blocks and similar articles of vegetable fibre, of straw or of shavings, chips, particles, sawdust or other waste of wood, agglomerated with cement, plaster or other mineral binders
2369193000	Rúrk z cementu, betónu alebo umelého kameňa	kg	11 025 569	9 157 457	9 494 170	3 335 116	3 670 248	1 581 640	8 587 004	38 264 200	Pipes of cement, concrete or artificial stone
2369198000	Výrobky z cementu, betónu alebo umelého kameňa na nestavebné použitie (vrátane váz, kvetináčov, architektonických alebo záhradných ornamentov, sôch a zdobených výrobkov)	kg	13 692 282	15 967 110	11 688 487	4 665 925	4 086 383	2 447 182	11 199 490	52 547 369	Articles of cement, concrete or artificial stone for non-constructional purposes (including vases, flower pots, architectural or garden ornaments, statues and ornamental goods)
2370110000	Opracované pamätníkové/stavebné kamene a výrobky z nich, z mramoru, travertínu a alabastru (s výnimkou dlaždíc, kockiek/podobných výrobkov, ktorých najväčšiu plochu možno zahrnúť do štvorca so stranou menej ako 7 cm, dlažbových kociek, obrubníkov, dlažbových kameňov)	kg	150 916	436 912	472 319	188 979	159 264	149 371	497 614	1 557 761	Worked monumental/building stone and articles thereof, in marble, travertine and alabaster (excluding tiles, cubes/similar articles, largest surface area of which is capable of being enclosed in a square the side of which is < 7 cm, setts, kerbstones, flagstones)
2370121000	Dlažobné kocky, obrubníky a dlažobné dosky, z prírodného kameňa (s výnimkou bridlic)	kg									Natural stone setts, kerbstones and flagstones (excluding of slate)
2370126000	Opracované pamätníkové/stavebné kamene a výrobky z nich, zo žuly s výnimkou dlaždíc, kocky/podobné výrobky, veľkosti povrchu < 49 cm2, dlažobné kocky, obrubníky, dlažobné kamene	kg	51 104	432 736	373 705	167 352	90 444	77 632	335 428	1 192 973	Worked monumental or building stone and articles thereof, of granite (excluding tiles, cubes and similar articles, of which the largest surface area is capable of being enclosed in a square the side of which is < 7 cm, setts, kerbstones and flagstones)

PRODSLOV	Názov výrobku	M.j. / Unit	1.štvrťrok / 1st quarter	2.štvrťrok / 2nd quarter	3.štvrťrok / 3rd quarter	Október / October	November / November	December / December	4.štvrťrok / 4th quarter	2024	Commodity name
2391113000	Mlynské kamene, brúsne kamene, brúsne kotúče a podobné výrobky, bez rámových konštrukcií, z umelých brúsiv, so spojivom, zo syntetickej alebo umelej živice, vystužené (s výnimkou mlynských kameňov a brúsnych kameňov, používaných na mletie, brúsenie alebo rozvlákňovanie)	kg	D	D	D	D	D	D	D	D	Millstones, grindstones, grinding wheels and the like, without frameworks, of artificial abrasives, with binder of synthetic or artificial resin, reinforced (excluding millstones and grindstones for milling, grinding or pulping)
2391123000	Prírodné alebo umelé brusivá v prášku/zrnách, na podklade z textilného materiálu	m2	D	D	D	D	D	D	D	D	Natural or artificial abrasive powder or grain, on a base of woven textile fabric only
2391125000	Prírodné alebo umelé brusivá v prášku/zrnách, na podklade z papiera/kartónu alebo lepenky	m2	D	D	D	D	D	D	D	D	Natural or artificial abrasive powder or grain, on a base of paper or paperboard only
2391129000	Prírodné alebo umelé brúsne prášky alebo zrná na podklade (s výnimkou na podklade len z tkaných textílií, na podklade len z papiera alebo lepenky)	m2	D	D	D	D	D	D	D	D	Natural or artificial abrasive powder or grain on a base (excluding on a base of woven textile only, on a base of paper or paperboard only)
2399131000	Asfaltové zmesi na podklade z prírodného asfaltu, ropného asfaltu, minerálnej smoly alebo minerálneho dechtu (vrátane riedených spojív, emulzií a tmelov)	kg	41 087 320	192 144 210	208 405 330	74 084 600	63 974 100	24 821 640	162 880 340	604 517 200	Bituminous mixtures based on natural and artificial aggregate and bitumen or natural asphalt as a binder
2399132000	Prísadové kamenivo	kg	D	D	D	D	D	D	D	D	Pre-coated aggregates
2399140000	Umelý grafit, koloidný, semikoloidný grafit a prípravky z nich	kg	D	D	D	D	D	D	D	D	Artificial graphite, colloidal, semi-colloidal graphite, and preparations
2399191000	Trosková vlna, horninová vlna a podobné minerálne vlny (s výnimkou sklenenej vlny) a ich zmesi, voľne uložené, v listoch alebo zvitkoch	kg	D	D	D	D	D	D	D	D	Slag wool, rock wool and similar mineral wools (excluding glass wool) and mixtures thereof, in bulk, sheets or rolls
2399192000	Odlupovaný vermikulit, expandované íle, spenená troska a podobné expandované minerálne materiály a ich zmesi	kg	543 077	1 062 272	553 926	230 510	271 581	188 847	690 938	2 850 213	Exfoliated vermiculite, expanded clays, foamed slag and similar expanded mineral materials and mixtures thereof
2399197000	Uhlíkové vlákna; výrobky z uhlíkových vlákien na iné ako elektrické účely; ostatné výrobky z grafitu alebo iného uhlíka na neelektrické účely	kg	64 625	60 157	50 645	23 917	25 826	16 629	66 372	241 799	Carbon fibres; articles of carbon fibres for non-electrical uses; other articles of graphite or other carbon for nonelectrical uses
2399199100	Výrobky z kameňa alebo iných nerastných hmôt, i. n.	kg	43 873 644	57 027 262	55 415 248	17 227 050	15 133 530	12 675 972	45 036 552	201 352 706	Articles of stone or other mineral substances, n.e.c.
2400000001	Strihanie, rezanie a iné úpravy plechov	EUR	925 296	832 421	893 601	404 925	314 663	212 731	932 319	3 583 637	Cutting, slicing and other treatments of sheets
2410110000	Surové železo a vysokopecná zrkadlovina v bočníkoch, v blokoch alebo ostatných základných tvaroch	kg	D	D	D	D	D	D	D	D	Pig iron and spiegeleisen in pigs, blocks or other primary forms
2410211000	Ploché polotovary (z nelegovanej ocele)	kg	D	D	D	D	D	D	D	D	Flat semi-finished products (of non-alloy steel)
2410212100	Ingoty, ostatné primárne formy a dlhé polotovary pre bezšvové rúry (z nelegovanej ocele)	kg	D	D	D	D	D	D	D	D	Ingots, other primary forms and long semi-finished products for seamless tubes (of non-alloy steel)
2410212200	Ostatné ingoty, primárne formy a dlhé polotovary vrátane predvalkov (z nelegovanej ocele)	kg	D	D	D	D	D	D	D	D	Other ingots, primary forms and long semi-finished products including blanks (of non-alloy steel)
2410311000	Ploché valcované výrobky zo železa alebo nelegovanej ocele so šírkou >=600 mm, valcované za tepla, nie plátované, pokovované a potahované, vo zvitkoch	kg	295 170 646	214 660 388	244 725 916	73 727 634	40 266 090	73 480 092	187 473 816	942 030 766	Flat-rolled products of iron or non-alloy steel, of a width >=600 mm, simply hot-rolled, not clad, plated or coated, in coils
2410313000	Ploché valcované výrobky zo železa alebo z nelegovanej ocele, so šírkou 600 mm alebo väčšou, nie vo zvitkoch, jednoducho valcované za tepla, neplátované, nepokovované ani nepotiahnuté, so vzorkou v reliéfe vyrobenou počas valcovania a výrobky s hrúbkou menšou ako 4,75 mm, bez vzorky v reliéfe (s výnimkou výrobkov valcovaných zo štyroch strán alebo v uzavretom kalibri, so šírkou nepresahujúcou 1 250 mm a hrúbkou 4 mm alebo väčšou)	kg	50 785 977	40 389 641	50 078 179	12 431 771	12 701 727	9 294 337	34 427 835	175 681 632	Flat-rolled products of iron or non-alloy steel, of a width >= 600 mm, not in coils, simply hot-rolled, not clad, plated or coated, with patterns in relief directly due to the rolling process and products of a thickness < 4,75 mm, without patterns in relief (excluding rolled on four faces or in a closed box pass of a width <= 1 250 mm and of a thickness of >= 4 mm)
2410315000	Ploché valcované výrobky zo železa alebo z nelegovanej ocele, so šírkou 600 mm alebo väčšou (s výnimkou tzv. širokých pásov), nie vo zvitkoch, jednoducho valcované za tepla, neplátované, nepokovované ani nepotiahnuté, bez vzorky na reliéfe; ploché valcované výrobky zo železa alebo z ocele, so šírkou 600 mm alebo väčšou, valcované za tepla a ďalej upravené, ale neplátované, nepokovované ani nepotiahnuté	kg	98 920 565	79 075 969	86 906 831	27 266 896	23 809 212	22 427 495	73 503 603	338 406 968	Flat-rolled products, of iron or non-alloy steel, of a width >= 600 mm (excluding "wide flats"), not in coils, simply hot-rolled, not clad, plated or coated, without patterns in relief; flat-rolled products of iron or steel, of a width >= 600 mm, hot-rolled and further worked, but not clad, plated or coated
2410351000	Ploché valcované výrobky z nástrojovej alebo nelegovanej ocele inej než nehrdzavejúcej ocele so šírkou >=600 mm, za tepla valcované, vo zvitkoch (okrem výrobkov z rýchloreznej ocele alebo kremičito-elektrickej ocele)	kg	75 682 942	76 018 590	75 072 229	22 560 814	15 146 221	17 566 442	55 273 477	282 047 238	Flat-rolled products, of tool steel or alloy steel other than stainless steel, of a width >=600 mm, not further worked than hot-rolled, in coils (excluding products of high-speed or silicon-electrical steel)

PRODSLOV	Názov výrobku	M.j. / Unit	1.štvrťrok / 1st quarter	2.štvrťrok / 2nd quarter	3.štvrťrok / 3rd quarter	Október / October	November / November	December / December	4.štvrťrok / 4th quarter	2024	Commodity name
2410353000	Ploché valcované výrobky z nástrojovej ocele alebo legovanej ocele inej ako nehrdzavejúcej, so šírkou 600 mm alebo väčšou, po valcovaní za tepla už ďalej neupravené, nie vo zvitkoch (s výnimkou organicky potiahnutých výrobkov, výrobkov s hrúbkou menšou ako 4,75 mm a výrobkov z rýchloreznej alebo kremíkovej elektroocce)	kg	D	D	D	D	D	D	D	D	Flat-rolled products, of tool steel or alloy steel other than stainless steel, of a width >= 600 mm, not further worked than hot-rolled, not in coils (excluding organic coated products, products of a thickness < 4,75 mm and products of high-speed or silicon-electrical steel)
2410354000	Ploché valcované výrobky z legovanej ocele inej než nehrdzavejúcej ocele so šírkou >=600 mm, za tepla valcované, nie vo zvitkoch s hrúbkou < 4,75 mm (okrem výrobkov z nástrojovej, rýchloreznej a kremičito-elektrickej ocele)	kg	D	D	D	D	D	D	D	D	Flat-rolled products of alloy steel other than stainless, of a width >=600 mm, not further worked than hot-rolled, not in coils, of a thickness of < 4,75 mm (excluding products of tool steel, high-speed steel or silicon-electrical steel)
2410511100	Cínové plechy, ostatné pocínované plechy a pásy, vrátane elektrolyticky pochrómovanej ocele (ECCS) (okrem pocínovaných plechov šírky < 600 mm a hrúbky < 0,5 mm po povrchovej úprave už ďalej neupravených)	kg	D	D	D	D	D	D	D	D	Tinplate, other tinned sheet and strip, including electrolytically chromium coated steel (ECCS) (excl. tinned of a width of <600 mm and of a thickness of <0.5 mm not further worked than surface-treated)
2410512000	Ploché valcované výrobky zo železa alebo nelegovanej ocele, so šírkou >=600 mm, valcovaný za tepla, elektrolyticky pokovované alebo potáhané zinkom	kg	D	2 100 955	D	D	1 416 155	D	4 117 848	14 823 101	Flat-rolled products of iron or non-alloy steel, of a width >=600 mm, electrolytically plated or coated with zinc
2410513000	Oceľový tenký plech a pás, tepelne potiahnutý kovom, o šírke >= 600 mm	kg	55 978 192	41 763 731	35 584 143	10 706 815	11 404 732	9 106 239	31 217 786	164 543 852	Hot dipped metal coated sheet and strip of a width >= 600 mm
2410514000	Organicky pokryté listy šírky 600 mm alebo viac	kg	D	D	D	D	D	D	D	D	Organic coated sheet of a width >=600 mm
2410515000	Ploché valcované výrobky zo železa alebo nelegovanej ocele, so šírkou >= 600 mm	kg	D	D	D	D	D	D	D	D	Flat-rolled products of iron or non-alloy steel, of a width >=600 mm, clad
2410T11000	Surové železo	kg	D	D	D	D	D	D	D	D	Pig iron
2410T12200	Surová oceľ: nelegovaná oceľ vyrábaná inými technológiami ako v elektrických peciach	kg	D	D	D	D	D	D	D	D	Crude steel: non-alloy steel produced by other processes than in electric furnaces
2410T13200	Surová oceľ: nelegovaná, iná ako nehrdzavejúca, vyrábaná inými technológiami ako v elektrických peciach	kg	D	D	D	D	D	D	D	D	Crude steel: alloy steel other than stainless steel produced by other processes than in electric furnaces
2410T21100	Ploché výrobky valcované za tepla vo zvitkoch (široký pás), so šírkou 600 mm alebo viac	kg	D	D	D	D	D	D	D	D	Hot rolled flat products in coil (wide strip) of a width of 600 mm or more
2410T21200	Ploché výrobky valcované za tepla vo zvitkoch, so šírkou menšou ako 600 mm	kg	D	D	D	D	D	D	D	D	Hot rolled flat products in coil of a width less than 600 mm
2410T22100	Platne a listy valcované v širokých pásoch	kg	D	D	D	D	D	D	D	D	Plate and sheet rolled in lengths in wide strip mills
2410T25200	Koľajový materiál	kg	D	D	D	D	D	D	D	D	Railway material
2410T26000	Zvárané profily	kg	D	D	D	D	D	D	D	D	Welded sections
2410T31000	List, platňa a pás valcovaný za studena, šírkou 600 mm alebo viac	kg	D	D	D	D	D	D	D	D	Cold rolled sheet, plate and strip and blackplate, >=600 wide
2410T32000	Elektrický list a pás	kg	D	D	D	D	D	D	D	D	Electrical sheet and strip
2410T33000	Cínové plechy, ostatné pocínované listy a elektrolyticky pochrómovanej ocele (ECCS)	kg	D	D	D	D	D	D	D	D	Tinplate, other tinned sheet and electrically chromium coated steel (ECCS)
2410T34000	Za tepla pokovované listy	kg	D	D	D	D	D	D	D	D	Hot dipped metal coated sheet
2410T36000	Organicky pokryté listy	kg	D	D	D	D	D	D	D	D	Organic coated sheet
2420115000	Rovná rúra bezšvová, pre olejové alebo plynové potrebie, z inej než nehrdzavejúcej ocele	kg	D	D	4 398 291	D	D	D	D	17 891 431	Line pipe, seamless, of a kind used for oil or gas pipelines, of steel other than stainless steel
2420131000	Rúry a trubice, kruhovitého prierezu, bezšvové, z nehrdzavejúcej ocele (okrem rovných rúr pre olejové a plynové potrubia a obaly, trubice alebo vrtacie rúry pre použitie na olejové alebo plynové vrty)	kg	14 431 290	12 332 332	14 938 367	4 108 099	5 053 395	2 525 933	11 687 427	53 389 416	Tubes and pipes, of circular cross-section, seamless, of stainless steel (excluding line pipe of a kind used for oil or gas pipelines and casing, tubing and drill pipe used for oil or gas drilling)
2420133000	Presné rúry a trubice, kruhovitého prierezu, za studena ťahané alebo valcované, bezšvové, z inej než nehrdzavejúcej ocele	kg	D	D	D	D	D	D	D	D	Precision tubes and pipes, of circular cross-section, cold-drawn or cold-rolled, seamless, of steel other than stainless steel
2420135000	Rúry a trubice, kruhovitého prierezu, za studena ťahané alebo valcované, bezšvové, z inej než nehrdzavejúcej ocele (okrem presných rúr a trubic)	kg	701 679	790 749	1 024 521	345 627	D	D	690 076	3 207 025	Tubes and pipes, of circular cross-section, cold-drawn or cold-rolled, seamless, of steel other than stainless steel (excluding precision tubes and pipes)
2420137000	Rúry a trubice, kruhovitého prierezu, za tepla dokončované, bezšvové, z inej než nehrdzavejúcej ocele (okrem rovných rúr pre olejové a plynové potrubia a obaly, trubice alebo vrtacie rúry pre použitie na olejové alebo plynové vrty)	kg	32 632 412	D	D	D	D	D	D	111 382 617	Tubes and pipes, of circular cross-section, hot finished, seamless, of steel other than stainless steel (excluding line pipe of a kind used for oil or gas pipelines and casing, tubing and drill-pipe used for oil or gas drilling)

PRODSLOV	Názov výrobku	M.j. / Unit	1.štvrťrok / 1st quarter	2.štvrťrok / 2nd quarter	3.štvrťrok / 3rd quarter	Október / October	November / November	December / December	4.štvrťrok / 4th quarter	2024	Commodity name
2432101100	Úzke pásy valcované za studena z nelegovanej ocele, obsahujúcej < 0,25 % uhlíka, so šírkou < 600 mm	kg	D	D	D	D	D	D	D	D	Cold rolled narrow strip of non-alloy steel, containing by weight < 0,25% of carbon, of a width of < 600 mm
2432101200	Úzke pásy valcované za studena z nelegovanej ocele, obsahujúcej >=0,25 % ale < 0,6 % uhlíka, so šírkou < 600 mm	kg	1 773 151	1 438 624	D	734 109	D	D	1 516 250	6 019 965	Cold rolled narrow strip of non-alloy steel, containing by weight >=0,25% but < 0,6% of carbon, of a width of < 600 mm
2432101600	Úzke pásy valcované za studena z legovanej ocele inej ako nehrdzavejúcej a elektrickej, so šírkou < 600 mm	kg	D	D	D	D	D	D	D	D	Cold rolled narrow strip of alloy steel other than stainless and electrical steel, of a width of < 600 mm
2432101800	Úzke pásy valcované za studena z nehrdzavejúcej ocele (s výnimkou izolovaných elektrických pásov, vlnitých pásov s jednou pilovitou hranou alebo fazetou), so šírkou < 600 mm	kg	D	D	D	D	D	D	D	D	Cold rolled narrow strip of stainless steel (excluding insulated electric strip, corrugated strip with one edge serrated or bevelled), of a width of < 600 mm
2432102200	Strihané pásy valcované za studena z nelegovanej ocele a legovanej ocele inej ako nehrdzavejúca a elektrická, so šírkou < 600 mm	kg	10 982 139	9 385 359	8 934 202	2 532 662	2 098 477	1 609 695	6 240 834	35 542 534	Cold rolled slit strip of non-alloy steel and of alloy steel other than stainless and electrical steel, of a width of < 600 mm
2432102302	Úzke pásy, valcované za studena, šírky<=500 mm, z legovanej ocele (okrem nehrdzavejúcej a elektrickej ocele)	kg	D	D	D	D	D	D	D	D	Cold rolled narrow strip, width <= 500 mm, of alloy steel, other than stainless and electrical steel
2432102500	Ploché valcované výrobky z železa alebo nelegovanej ocele so šírkou < 600 mm, jednoducho za studena valcované, nie plátované, pokovované a potahované, s obsahom elektrického uhlíka < 0,25%	kg	5 130 516	5 322 452	5 022 509	D	2 857 587	D	6 853 035	22 328 512	Flat-rolled products of iron or non-alloy steel, of a width of < 600 mm, simply cold-rolled "cold-reduced", not clad, plated or coated, containing by weight < 0,25% of carbon "electrical"
2432102501	Strihané pásy, valcované za studena, zo železa alebo nelegovanej ocele, v šírke <= 500 mm, s obsahom C < 0,25%, nie ďalej spracované (okrem elektrického železa alebo nelegovanej ocele)	kg	1 960 273	1 745 874	1 712 385	D	561 805	D	1 420 990	6 839 522	Cold-rolled slit strip of iron or non-alloy steel of a width <= 500 mm and containing by weight < 0,25% of carbon; not further worked (excl. electrical iron or non-alloy steel)
2432102502	Strihané pásy, valcované za studena, šírky<=500 mm, z legovanej ocele (okrem nehrdzavejúcej a elektrickej ocele)	kg	D	D	D	D	D	D	D	D	Cold rolled slit strip, width <= 500 mm, of alloy steel, other than stainless and electrical steel
2432103101	Úzke pásy, valcované za studena, zo železa alebo nelegovanej ocele, v šírke <= 500 mm, s obsahom C >0,25% ale <0,6%, nie ďalej spracované	kg	D	D	D	D	D	D	D	D	Cold-rolled narrow strip iron or non-alloy steel of a width <= 500 mm and containing by weight > 0,25% but < 0,6% of carbon; not further worked
2432105000	Ploché valcované výrobky z legovanej ocele inej než nehrdzavejúcej, so šírkou < 600 mm, za tepla alebo za studena valcované a ďalej spracované (okrem pokovovaných alebo potahovaných zinkom a výrobkov z rýchlereznej alebo kremičito-elektrickej ocele)	kg	D	D	D	D	D	D	D	D	Flat-rolled products of alloy steel other than stainless, of a width of < 600 mm, hot-rolled or cold-rolled "cold-reduced" and further worked (excluding plated or coated with zinc, and products of high-speed steel or silicon-electrical steel)
2432105301	Úzke pásy, valcované za studena, šírky<=500 mm, z nehrdzavejúcej ocele (okrem izolovaných elektrických pásov, vlnitých pásov s jednou hranou vrúbkovanou alebo skosenou)	kg	D	D	3 038	D	D	D	D	36 925	Cold-rolled narrow strip of stainless steel of a width <= 500 mm (excl. insulated electric strip, corrugated strip with one edge serrated or bevelled)
2432202000	Oceľový tenký plech a pás, tepelne alebo elektrolyticky potiahnutý kovom, o šírke < 600 mm	kg	22 110 569	9 229 234	7 715 776	3 411 164	2 459 495	1 681 754	7 552 413	46 607 992	Steel sheet and strip, hot dipped or electrolytically metal coated, of a width of < 600 mm
2432204000	Strihané pásy valcované za studena z nelegovanej ocele, tepelne potiahnuté kovom, so šírkou < 600 mm	kg	D	D	D	D	D	D	D	D	Cold rolled slit strip of non-alloy steel, hot dipped metal coated, of a width of < 600 mm
2432208100	Ploché valcované výrobky z legovanej ocele inej ako nehrdzavejúcej, so šírkou menšou ako 600 mm, valcované za tepla alebo za studena (úberom za studena) a pokovované alebo potiahnuté zinkom (s výnimkou výrobkov elektrolyticky pokovovaných alebo potiahnutých a výrobkov z rýchlereznej ocele alebo kremíkovej elektroocle)	kg	D	D	D	D	D	D	D	D	Flat-rolled products of alloy steel other than stainless, of a width of < 600 mm, hot-rolled or cold-rolled "cold-reduced" and plated or coated with zinc (excluding electrolytically plated or coated, and products of high-speed steel or silicon-electrical steel)
2433111000	Profily po tvárnení za studena, získané z plochých výrobkov, z nelegovanej ocele, nepotahované	kg	9 481 116	9 564 573	8 926 415	3 443 156	3 269 840	2 163 636	8 876 632	36 848 736	Cold formed sections, obtained from flat products, of non alloy steel, not coated
2433113000	Profily po tvárnení za studena, získané z plochých výrobkov, z nelegovanej ocele, pozinkované	kg	D	D	D	D	D	D	D	D	Cold formed sections, obtained from flat products, of non alloy steel, coated with zinc
2433120000	Profily po tvárnení za studena, získané z plochých výrobkov, z nehrdzavejúcej ocele	kg	D	D	D	D	D	D	D	D	Cold formed sections, obtained from flat products, of stainless steel

PRODSLOV	Názov výrobku	M.j. / Unit	1.štvrťrok / 1st quarter	2.štvrťrok / 2nd quarter	3.štvrťrok / 3rd quarter	Október / October	November / November	December / December	4.štvrťrok / 4th quarter	2024	Commodity name
2434113000	Drôt zo železa alebo nelegovanej ocele, s obsahom C< 0,25% vrátane vlneného drôtu s výnimkou lanka, ostatného drôtu používaného na oploenie - dvojíty drôt - pilovitého drôtu, izolovaného elektrického drôtu	kg	13 424 677	11 229 480	12 034 970	6 555 411	4 132 345	2 984 515	13 672 271	50 361 398	Iron or non-alloy steel wire containing <0.25% of carbon including crimping wire excluding stranded wire, barbed wire used for fencing - duplex wire - saw-tooth wire, insulated electric wire
2434115000	Drôt zo železa alebo nelegovanej ocele, s obsahom 0,25%≤C<0,6% vrátane vlneného drôtu s výnimkou lanka, ostatného drôtu používaného na oploenie - dvojíty drôt - pilovitého drôtu, izolovaného elektrického drôtu	kg	D	D	D	D	D	D	D	D	Iron or non-alloy steel wire containing 0.25-0.6% of carbon including crimped wire excluding stranded wire, barbed wire used for fencing, duplex wire, saw-tooth wire, insulated electric wire
2434117000	Drôt zo železa alebo nelegovanej ocele, s obsahom C> 0,6% vrátane vlneného drôtu s výnimkou lanka, ostatného drôtu používaného na oploenie - dvojíty drôt - pilovitého drôtu, izolovaného elektrického drôtu	kg	36 247 770	38 084 164	31 562 449	11 237 693	11 219 497	7 689 777	30 146 967	136 041 350	Iron or non-alloy steel wire containing ≥0.6% of carbon including crimping wire excluding stranded wire, barbed wire used for fencing, duplex wire, saw-tooth wire, insulated electric wire
2441205000	Zlato v podobe polotovaru pre nemincové použitie (vrátane platinovaného) (s výnimkou tepaného alebo v práškovej forme)	kg	D	D	D	D	D	D	D	D	Gold, in semi-manufactured forms for non-monetary use (including plated with platinum) (excluding unwrought or in powder form)
2442115400	Surové (nepracované) hliníkové zliatiny (s výnimkou hliníkových práškov a vločiek)	kg	6 891 287	5 859 863	4 751 330	1 966 590	1 600 697	1 375 680	4 942 967	22 445 447	Unwrought aluminium alloys (excluding aluminium powders and flakes)
2442223000	Hliníkové tyče, pruhy a profily (s výnimkou tyčí a profilov spracovaných na použitie na stavbách)	kg	390 051	258 210	203 055	86 078	81 046	55 447	222 571	1 073 887	Aluminium bars, rods and profiles (excluding rods and profiles prepared for use in structures)
2442225000	Hliníkové tyče, pruhy, profily a duté profily, zo zliatin hliníka (s výnimkou prútov a profilov spracovaných na použitie na stavbách)	kg	11 777 634	12 432 004	10 287 280	4 294 522	3 694 436	2 311 439	10 300 397	44 797 315	Aluminium alloy bars, rods, profiles and hollow profiles (excluding rods and profiles prepared for use in structures)
2443125000	Surový (nepracovaný) zinok, zliatiny zinku (s výnimkou zinkového práchu, práškov a vločiek)	kg	D	D	D	D	D	D	D	D	Unwrought zinc alloys (excluding zinc dust, powders and flakes)
2444263000	Medené rúry a rúrky	kg	D	165 112	159 837	D	D	D	D	661 224	Copper tubes and pipes
2444265000	Príslušenstvo k rúram a rúrkam, z medi a medených zliatin (vrátane spojok, kolien, nátrubkov, profilov a spojení) (s výnimkou skrutiek a matíc používaných na spojenie/upevňovanie rúr/rúrok, častí s kohútikov, kohútov, ventilov)	kg	D	D	D	D	D	D	D	D	Copper and copper alloy tube/pipe fittings including couplings, elbows, sleeves, tees and joints excluding bolts and nuts used for as-sembling/fixing pipes/tubes, fittings with taps, cocks, valves
2445302800	Ostatné výrobky z horčíka (okrem odpadu a šrotu), i.n	kg	D	D	D	D	D	D	D	D	Other articles of magnesium (excluding waste and scrap), n.e.s.
2451121000	Časti pozemných vozidiel (z tvárnej liatiny)	kg	D	D	D	D	D	D	D	D	Parts of land vehicles (nodular iron castings)
2451124000	Ostatné časti motorov a strojárenských výrobkov (z tvárnej liatiny)	kg	D	D	D	D	D	D	D	D	Other parts of engines and mechanical engineering (nodular iron castings)
2451125000	Tvárna liatina pre strojné a mechanické zariadenia s výnimkou pre motory	kg	D	D	D	D	D	D	D	D	Ductile iron castings for machinery and mechanical appliances excluding for engines
2451134000	Ostatné časti motorov a strojárenských výrobkov (z netvárnej liatiny)	kg	D	D	D	D	D	D	D	D	Other parts of engines and mechanical engineering (cast iron: not ductile)
2451135000	Netvárna liatina pre strojné a mechanické zariadenia s výnimkou pre motory	kg	D	D	D	D	D	D	D	D	Grey iron castings for machinery and mechanical appliances excluding for engines
2452101000	Oceľové odliatky pre pozemné vozidlá s výnimkou pre lokomotívy alebo vozne, konštrukcie priemyselných vozidiel	kg	D	D	D	D	D	D	D	D	Steel castings for land vehicles excluding for locomotives or rolling stock, construction industry vehicles
2452105000	Oceľové odliatky pre strojné a mechanické zariadenia s výnimkou pre pístové motory, prúdové motory, iné plynové turbíny, zdvihače alebo manipulačné stroje, konštrukcie priemyselných strojov/vozidiel	kg	820 788	832 722	762 748	341 053	240 944	148 321	730 318	3 146 576	Steel castings for machinery and mechanical appliances excluding piston engines, turbojets, turboprops, other gas turbines, lifting or handling equipment, construction industry machinery/vehicles
2453101000	Odliatky z ľahkých kovov pre pozemné vozidlá s výnimkou pre lokomotívy alebo vozne, konštrukcie priemyselných vozidiel	kg	10 748 607	10 006 427	7 106 303	3 261 544	2 612 994	1 448 318	7 322 856	35 184 193	Light metal castings for land vehicles excluding for locomotives or rolling stock, construction industry vehicles
2453102000	Odliatky z ľahkých kovov pre prevodové hriadele, kľukové hriadele, vačkové hriadele, kľuky, ložiskové puzdrá a ložiskové panvy (iné ako ložiskové puzdrá s guľkovými alebo valčekovými ložiskami)	kg	D	D	D	D	D	D	D	D	Light metal castings for transmission shafts, crankshafts, camshafts, cranks, bearing housings and plain shaft bearings (excluding for bearing housings incorporating ball or roller bearings)
2453105000	Odliatky z ľahkých kovov pre strojné a mechanické zariadenia s výnimkou pre motory, prúdové motory, plynové turbíny, zdvihače alebo manipulačné stroje, konštrukcie priemyselných strojov/vozidiel	kg	58 001	137 674	132 482	58 073	54 446	47 190	159 709	487 866	Light metal castings for machinery and mechanical appliances excluding for engines, turbojets, gas turbines, lifting or handling equipment, construction industry machinery/vehicles
2453109000	Časti na ostatné použitie	kg	D	D	D	D	D	D	D	D	Parts for other utilisation

PRODSLOV	Názov výrobku	M.j. / Unit	1.štvrťrok / 1st quarter	2.štvrťrok / 2nd quarter	3.štvrťrok / 3rd quarter	Október / October	November / November	December / December	4.štvrťrok / 4th quarter	2024	Commodity name
2454102000	Odliatky z neželezných kovov, iné ako ľahké kovy pre prevodové hriadele, kľukové hriadele, vačkové hriadele, kľuky, ložiskové puzdrá a ložiskové panvy (iné ako ložiskové puzdrá s guľkovými alebo valčekovými ložiskami)	kg	D	D	D	D	D	D	D	D	Non-ferrous cast parts, other than of light metals, for transmission shafts, crankshafts, camshafts, cranks, bearing housings and plain shaft bearings (excluding for bearing housings incorporating ball or roller bearings)
2454105000	Odliatky z neželezných iných ako ľahkých kovov pre strojnú a mechanickú zariadenia s výnimkou tých, ktoré sú pre motory	kg	D	D	D	D	D	D	D	D	Non-ferrous cast parts, other than of light metals, for machinery and mechanical appliances (excluding for engines)
2454109000	Časti na ostatné použitie	kg	D	D	D	D	D	D	D	D	Parts for other utilisation
2511103000	Montované stavby (vrátane modulárnych stavebných jednotiek), zo železa alebo ocele	EUR	32 920 489	49 917 615	27 598 563	14 481 292	8 021 463	8 146 315	30 649 070	141 085 737	Prefabricated buildings (including modular building units), of iron or steel
2511105000	Montované stavby, z hliníka	EUR	D	D	D	D	D	D	D	D	Prefabricated buildings, of aluminium
2511231000	Zariadenia zo železa/oceli pre lešenia, debnenie, podopieranie/banské podpory vrátane ťažných veží a nadstavieb, rozťažné výmurovkové nosníky, rúrkové lešenie a podobné zariadenia	kg	751 613	856 776	759 125	688 606	366 589	92 795	1 147 990	3 515 504	Iron or steel equipment for scaffolding, shuttering, propping/pit-propping including pit head frames and superstructures, extensible coffering beams, tubular scaffolding and similar equipment
2511235000	Ostatné konštrukčné prvky najmä z tenkých plechov: ostatné	kg	4 464 645	4 248 382	4 142 444	1 690 360	1 302 601	1 467 385	4 460 346	17 315 817	Other structures principally of sheet: other
2511235500	Priepadové hate, haťové polia, vráta plavebnej komory, pevné vylodovacie plošiny, pevné lodenice a ostatné námorné a riečne stavby zo železa alebo ocele, konštrukcie a časti konštrukcií zo železa alebo ocele, i. n. (s výnimkou mostov a častí mostov; veží; stožiarov; vrát; dverí a okien a ich rámov a prahov dverí; zariadenia pre lešenia, debnenie, podopieranie alebo banské podpory a konštrukcie a časti konštrukcií nevyrobené výlučne alebo hlavne z dosiek)	kg	30 073 624	31 160 994	29 858 761	9 663 768	9 586 120	6 986 165	26 236 053	117 329 432	Weirs, sluices, lock-gates, landing stages, fixed docks and other maritime and waterway structures, of iron or steel, Structures and parts of structures of iron or steel, n.e.s. (excl. bridges and bridge-sections; towers; lattice masts; gates; doors, windows and their frames and thresholds; equipment for scaffolding, shuttering, propping or pit-propping, and structures and parts of structures not manufactured exclusively or mainly from plate)
2511237000	Hliníkové konštrukcie a ich časti a súčasti..., i. n.	kg	543 898	697 722	623 600	210 941	238 548	163 683	613 172	2 478 392	Aluminium structure and parts of structures..., n.e.c.
2512103000	Dvere, okenné rámy a dverné prahy pre dvere zo železa alebo ocele	ks / p/st	1 510	1 691	1 878	897	849	716	2 462	7 541	Iron or steel doors, thresholds for doors, windows and their frames
2512105000	Dvere, okná a ich rámy a prahy, z hliníka	ks / p/st	13 123	17 352	16 671	7 237	6 612	5 976	19 825	66 971	Aluminium doors, thresholds for doors, windows and their frames
2521120000	Kotly na ústredné kúrenie, iné než z HS 84.02	ks / p/st	218 121	163 365	137 179	72 063	68 366	37 683	178 112	696 777	Boilers for central heating other than those of HS 84.02
2521130000	Časti a súčasti na kotly na ústredné kúrenie	EUR	138 878 769	98 843 683	82 490 803	47 444 436	50 063 020	32 058 477	129 565 933	449 779 188	Parts of boilers for central heating
2529112000	Nádrže, cisterny, kade a podobné nádoby zo železa alebo ocele obložené alebo tepelne izolované, pre kvapaliny, s objemom > 300 l (s výnimkou tých, ktoré sú určené pre mechanické alebo tepelné zariadenia)	kg	D	D	D	D	D	D	D	D	Iron or steel reservoirs, tanks, vats and similar containers lined or heat-insulated, for liquids, of a capacity > 300 litres (excluding fitted with mechanical or thermal equipment)
2529113000	Nádrže, cisterny, kade a podobné nádoby zo železa alebo ocele, pre kvapaliny, s objemom > 300 l (s výnimkou tých, ktoré sú určené pre mechanické alebo tepelné zariadenia, obložené alebo tepelne izolované)	kg	38 086	43 064	19 207	D	D	D	D	D	Iron or steel reservoirs, tanks, vats and similar containers for liquids, of a capacity > 300 litres (excluding fitted with mechanical or thermal equipment, lined or heat insulated)
2529115000	Nádrže, cisterny, kade a podobné nádoby zo železa alebo ocele, pre pevné látky, s objemom > 300 l (s výnimkou tých, ktoré sú určené pre mechanické alebo tepelné zariadenia)	kg	4 640 381	6 878 490	6 652 010	2 913 664	2 692 086	2 403 473	8 009 223	26 180 104	Iron or steel reservoirs, tanks, vats and similar containers for solids, of a capacity > 300 litres (excluding fitted with mechanical or thermal equipment)
2529117000	Hliníkové nádrže, cisterny, kade a podobné zásobníky na akýkoľvek materiál (iný ako stlačený alebo skvapalnený plyn), s objemom presahujúcim 300 litrov (bez mechanického alebo tepelného zariadenia)	kg	D	D	D	D	D	D	D	D	Aluminium reservoirs, tanks, vats and similar containers for any material (other than compressed or liquefied gas), of a capacity > 300 litres (excluding fitted with mechanical or thermal equipment)
2530135000	Časti a súčasti zariadení z HS 8404.10 a 8404.20	EUR	716 175	860 306	701 931	D	D	D	D	D	Parts of apparatus of HS 8404.10 and 8404.20
2540110050	Vojenské zbrane, iné ako revolyvery, pištole, meče a pod.,	EUR	D	D	D	D	D	D	D	D	Military weapons, other than revolvers, pistols and the like
2540123000	Revolvery a pištole (okrem vojenských strelných zbraní, automatických pištolí, strelných zbraní na signálne svetlice, zbraní na slepé náboje, jatočných pištolí, strelných zbraní, ktoré možno nabíjať len ústím hlavne, pružinových, vzduchových alebo plynových zbraní, imitácií zbraní)	ks / p/st	D	D	D	D	D	D	D	D	Revolvers and pistols (excluding military firearms, machine-pistols, signal flare firearms, blank firers, captive-bolt humane killers, muzzle loaders, spring, air or gas weapons, imitation weapons)

PRODSLOV	Názov výrobku	M.j. / Unit	1.štvrťrok / 1st quarter	2.štvrťrok / 2nd quarter	3.štvrťrok / 3rd quarter	Október / October	November / November	December / December	4.štvrťrok / 4th quarter	2024	Commodity name
2540140000	Časti, súčasti a príslušenstvo pre revoly, pištole, nevojenské strelné zbrane a podobné zariadenia	EUR	D	D	D	D	D	D	D	D	Parts and accessories for revolvers, pistols, non-military firearms and similar devices
2540145001	Časti, súčasti a príslušenstvo k vojenským zbraňam vrátane ochranných krytov pažieb, mušiek, hlavní okrem bodákov, obalov na zbrane, čistiaci súpravy, teleskopov a podobných hladáčikov	EUR	D	D	D	D	D	D	D	D	Parts and accessories for military weapons including protective covers and cases for stocks, sights, barrels/ breeches excluding bayonets, gun cases, cleaning kits, telescopic and similar sights
2550113400	Kované železné časti v delenej zápustke pre prevodové hriadele, kľukové hriadele, vačkové hriadele a kľuky; výrobky z HS 73.26, časti a súčasti strojárenských výrobkov, zariadení a vozidiel z HS 84, 85, 86, 87, 88, 90 (z voľne kovanej ocele)	kg	D	D	D	D	D	D	D	D	Open die forged ferrous parts for transmission shafts, camshafts, crankshafts and cranks; works of HS 7326; parts of machineries, apparatus and vehicles of HS 84, 85, 86, 87, 88, 90 (open die forgings of steel)
2550115100	Časti na pozemné vozidlá z HS 87 (z ocele pretláčanej za studena)	kg	D	D	D	D	D	D	D	D	Parts of land vehicles of HS 87 (cold extrusion of steel)
2550115200	Časti z ocele pretláčanej za studena pre prevodové hriadele, kľukové hriadele, vačkové hriadele a kľuky	kg	D	D	D	D	D	D	D	D	Cold extrusion steel parts for transmission shafts, camshafts, crankshafts and cranks
2550124000	Časti a súčasti mechanických a technických zariadení a náradia pre hospodárstvo, lesníctvo a pestovanie zeleniny pre obchod (z ocele kovanej v zápustke)	kg	D	D	D	D	D	D	D	D	Parts of mechanical and technical equipment and implements for farming, forestry and market gardening (drop forging of steel)
2550125000	Časti z ocele kovanej v zápustke pre kladkostroje a zdvíhaky, navijáky a vrátiadla, zdvíhadlá, vidlicové stohovacie vozíky, iné vozíky určené k zdvíhacim/manipulačným zariadeniam, výťahy, eskalátory, dopravníky a pod.	kg	D	D	D	D	D	D	D	D	Drop forged steel parts for pulley tackle and hoists, winches and capstans, jacks, fork-lift trucks, other trucks fitted with lifting/handling equipment, lifts, escalators, conveyors and teleferics
2550126000	Časti a súčasti strojárenských výrobkov z HS 84.26, 84.29, 84.30 (z ocele kovanej v zápustke)	kg	D	D	D	D	D	D	D	D	Parts of mechanical engineering and apparatus of HS 84.26, 84.29, 84.30 (drop forging of steel)
2550127000	Časti z ocele kovanej v zápustke pre stroje a zariadenia s výnimkou pre motory, prúdové motory, plynové turbíny, zdvíhacie alebo manipulačné zariadenia, konštrukcie priemyselných strojov	kg	D	D	D	D	D	D	D	D	Drop forged steel parts for machinery and appliances (excluding for engines, turbojets, gas turbines, lifting or handling equipment, construction industry machinery)
2550129000	Časti a súčasti strojov, zariadení vozidiel z HS 84, 85, 86, 87, 88, 90 z neželezných kovov kovovaných v zápustke	kg	D	D	D	D	D	D	D	D	Parts of machineries, apparatus and vehicles of HS 84, 85, 86, 87, 88, 90 (drop forging of non-ferrous metal)
2550202000	Výrobky z ocele vyrobené práškovou metalúgiou	kg	D	D	D	D	D	D	D	D	Products of steel powder metallurgy
2550208000	Časti a súčasti výrobkov z HS 84, 85, 86, 87, 88, 90, iné než oceľové výrobky vyrobené práškovou metalúgiou	kg	D	D	D	D	D	D	D	D	Parts of articles of HS 84, 85, 86, 87, 88, 90 (products manufactured of non-ferrous powdered metallurgy)
2561113000	Pokovovanie ponorením do roztavených kovov (galvanizované zinkom alebo namáčané cínom)	EUR	3 701 235	1 766 382	1 762 811	626 766		D	1 440 067	8 670 495	Metallic coating by immersion in molten metals (zinc galvanizing or tin dipping)
2561117000	Elektrolytické alebo chemické pozinkovanie	EUR	2 895 367	2 744 855	2 089 527	997 169	863 484	595 847	2 456 500	10 186 249	Metallic coating in zinc by electrolysis
2561119000	Elektrolytické alebo chemické pokovovanie inými kovmi než zinok (nikel, meď, chróm, drahé kovy atď.)	EUR	352 935	339 279	312 253	142 555	69 253	73 680	285 488	1 289 955	Metallic coating by electrolysis or chemical treatments of metals other than zinc (including nickel, copper, chromium, precious metals, etc)
2561123000	Poťahovanie kovov plastmi (vrátane poťahovania práškom)	EUR	D	D	D	D	D	D	D	D	Plastic coating of metals (including powder coating)
2561125000	Ostatné druhy povrchových úprav kovov (fosfátovanie atď.)	EUR	2 770 490	1 628 590	1 775 257	569 283	492 484	438 430	1 500 197	7 674 534	Other coatings (phosphating etc)
2561223000	Farbenie, lakovanie kovových povrchov	EUR	5 582 876	4 948 112	4 637 200	1 913 638	1 754 521	1 142 308	4 810 467	19 978 655	Wet painting and varnishing of metals
2561225000	Anodická povrchová úprava kovov	EUR	3 757 296	3 334 353	3 045 734	1 218 958	1 140 042	766 856	3 125 856	13 263 239	Anodizing of metals
2561229000	Ostatné povrchové úpravy kovov	EUR	15 963 538	16 209 989	14 068 140	4 956 879	4 368 951	3 518 094	12 843 924	59 085 591	Other metallic surface treatments
2562100100	Sústružené kovové časti na čapy, ventily a podobné výrobky	kg	573 458	480 078	489 308	187 068	173 601	125 910	486 579	2 029 423	Turned metal parts for taps, valves and similar articles
2562100300	Sústružené kovové časti na strojné a mechanické zariadenia	kg	4 159 375	3 659 841	2 782 126	1 047 790	1 013 619	738 099	2 799 508	13 400 850	Turned metal parts for machinery and mechanical appliances
2562100500	Sústružené kovové časti pre pozemné vozidlá (s výnimkou pre lokomotívy alebo koľajové vozidlá, vyrobené odlievaním, kovaním, lisovaním, razením, valcovaním alebo práškovou metalúgiou)	kg	393 251	389 935	374 100	133 657	120 942	89 206	343 805	1 501 091	Turned metal parts for land vehicles (excluding for locomotives or rolling stock, made by casting, forging, pressing, stamping, roll forming or powder metallurgy)
2562100900	Sústružené kovové časti pre elektrické vybavenie strojov a zariadení, zvukové nahrávacie a prehrávacie zariadenia, televízne zariadenia na nahrávanie a prehrávanie obrazu a zvuku	kg	D	D	D	D	D	D	D	D	Turned metal parts for electrical machinery and equipment, sound recorders and reproducers, television image and sound recorders and reproducers

PRODSLOV	Názov výrobku	M.j. / Unit	1.štvrťrok / 1st quarter	2.štvrťrok / 2nd quarter	3.štvrťrok / 3rd quarter	Október / October	November / November	December / December	4.štvrťrok / 4th quarter	2024	Commodity name
2562101300	Sústružené kovové časti pre výrobky z HS 73.26, 74.19, 76.16; sústružené kovové časti pre koľajové vozidlá a zariadenia z HS 86	kg	D	D	D	D	D	D	D	D	Turned metal parts for articles of HS 73.26, 74.19, 76.16; turned metal parts for vehicles and apparatus for fixing railway track of HS 86
2562200000	Kovové časti (s výnimkou sústružených kovových častí) [POZN: všeobecné práce strojárkej povahy]	EUR	25 070 121	27 330 307	27 023 366	8 828 598	7 583 890	7 114 443	23 526 931	102 950 725	Metal parts (excluding turned metal parts)
2572135000	Kľúče, samostatné, zo základného kovu (vrátane nahrubo odliatych, kovaných alebo razených polovýrobovkov, kostry kľúčov)	kg	D	D	D	D	D	D	D	D	Base metal keys presented separately (including roughly cast, forged or stamped blanks, skeleton keys)
2572141000	Pánty zo základného kovu	kg	6 744 510	7 232 648	6 305 760	4 088 543	3 736 656	2 597 249	10 422 448	30 705 366	Base metal hinges
2572143000	Úchytky, kovanie a podobné výrobky vhodné na motorové vozidlá, zo základných kovov (s výnimkou kľbov, riadiacich koliesok, zámkov a kľúčov)	kg	1 434 376	3 072 991	2 703 356	1 204 321	1 177 143	934 718	3 316 182	10 526 905	Base metal mountings, fittings and similar articles suitable for motor vehicles (excluding hinges, castors, locks and keys)
2572144000	Úchytky, kovanie a podobné výrobky vhodné pre stavby, zo základných kovov (s výnimkou pántov, riadiacich koliesok, zámkov, kľúčov, kukátok s optickými časťami a kľúčov do dverových zástrčiek)	kg	D	D	D	D	D	D	D	D	Base metal mountings, fittings and similar articles suitable for buildings (excluding hinges, castors, locks, keys, spy holes fitted with optical elements and key operated door bolts)
2572145000	Úchytky, kovanie a podobné výrobky vhodné na nábytok, zo základného kovu (s výnimkou pántov, riadiacich koliesok, zámkov a kľúčov)	kg	5 063	D	D	D	D	D	D	20 749	Base metal mountings, fittings and similar articles suitable for furniture (excluding hinges, castors, locks and keys)
2572146000	Úchytky, kovanie atď., na dvere, schodiská, zo základného kovu	kg	1 299 391	922 261	493 230	D	D	D	D	D	Other base metal mountings, fittings and similar articles (excluding for motor vehicles, buildings or furniture)
2573401900	Nástroje na rezanie vnútorných alebo vonkajších závitov (s výnimkou pracovných a nástrojových držiakov na stroje alebo ručné náradie, na opracovanie kovov)	kg	D	D	D	D	D	D	D	D	Tapping or threading tools (excluding work and tool holders for machines or hand tools, for working metal)
2573402300	Nástroje na vŕtanie, s pracovnou časťou z diamantu alebo aglomerovaného diamantu (s výnimkou pracovných a nástrojových držiakov, na stroje alebo ručné náradie, na vŕtanie skál)	kg	D	D	D	D	D	D	D	D	Drilling tools with working part of diamond or agglomerated diamond (excluding work and tool holders for machines or hand tools, for rock drilling)
2573402500	Vŕtačky do muriva, s pracovnou časťou z materiálov iných ako z diamantu alebo aglomerovaného diamantu (s výnimkou pracovných a nástrojových držiakov, na stroje alebo ručné náradie, na vŕtanie skál)	kg	D	D	D	D	D	D	D	D	Masonry drills with working part of materials other than diamond or agglomerated diamond (excluding work and tool holders for machines or hand tools, for rock drilling)
2573402700	Vŕtacie nástroje s pracovnou časťou zo spekaných karbidov kovov, na opracovanie kovov s výnimkou rozoberacích platničiek, tyčiniek, rezných doštičiek a podobných, na nástroje, zo spekaných karbidov kovov	kg	D	D	D	D	D	D	D	D	Drilling tools with working part of sintered metal carbide, for working metal excluding unmounted sintered metal carbide plates, sticks, tips and the like for tools
2573403100	Vŕtacie nástroje s pracovnou časťou z rýchloreznej ocele, na opracovanie kovov s výnimkou pracovných a nástrojových držiakov na stroje alebo ručné náradie, na vŕtanie skál	kg	D	D	D	D	D	D	D	D	Drilling tools with working part of high speed steel, for working metal excluding work and tool holders for machines or hand tools - for rock drilling
2573403500	Vŕtacie nástroje (s výnimkou pracovných a nástrojových držiakov na stroje alebo ručné náradie, s pracovnou časťou z materiálov iných ako diamant, aglomerovaný diamant, na vŕtanie skál, vŕtačiek do muriva, na opracovanie kovov)	kg	D	D	D	D	D	D	D	D	Drilling tools (excluding work and tool holders for machines or hand tools, with working part of diamond or agglomerated diamond, for rock drilling, masonry drills, for working metal)
2573405000	Nástroje na frézovanie, s pracovnou časťou zo spekaných karbidov kovov, na obrábanie kovov s výnimkou rozoberacích platničiek, tyčiniek, rezných doštičiek a podobných, na nástroje, zo spekaných karbidov kovov	kg	D	D	D	D	D	D	D	D	Milling tools with working part of sintered metal carbide, for working metal excluding unmounted sintered metal carbide plates, sticks, tips and the like for tools
2573406100	Nástroje na frézovanie stopkové na obrábanie kovov (s výnimkou s pracovnou časťou so spekaného kovového karbidu)	kg	D	D	D	D	D	D	D	D	Shank type milling tools for working metal (excluding with working part of sintered metal carbide)
2573406600	Nástroje na frézovanie, vymeniteľné, pre obrábanie kovov, s pracovnou časťou z iných materiálov ako zo spekaných kovových karbidov alebo cemetov (s výnimkou typu stopka)	kg	D	D	D	D	D	D	D	D	Tools for milling, Hobs, interchangeable, for working metal, with working part of materials other than sintered metal carbide or cermets (excl. shank-type)
2573406900	Nástroje na frézovanie (s výnimkou na obrábanie kovov)	kg	D	D	D	D	D	D	D	D	Milling tools (excluding for working metal)

PRODSLOV	Názov výrobku	M.j. / Unit	1.štvrťrok / 1st quarter	2.štvrťrok / 2nd quarter	3.štvrťrok / 3rd quarter	Október / October	November / November	December / December	4.štvrťrok / 4th quarter	2024	Commodity name
2573407400	Nástroje na sústruženie, vymeniteľné, na obrábanie kovov, s pracovnou časťou z materiálov iných ako zo spekaných karbidov kovov alebo cementov	kg	D	D	D	D	D	D	D	D	Tools for turning, interchangeable, for working metal, with working part of materials other than sintered metal carbide or cermets
2573408900	Výmenné nástroje z iných materiálov	kg	54 165	45 773	54 936	18 977	272	10 713	29 962	184 836	Interchangeable tools in other materials
2573501500	Formovacie rámy pre zlievárne kovu, z dreva	ks / p/st	D	D	D	D	D	D	D	D	Moulding patterns of wood
2573502000	Formy na kov alebo karbidy kovov vstrekovacieho alebo kompresného typu (s výnimkou ingotových foriem)	ks / p/st	19	27	22	9	D	D	24	92	Injection or compression type moulds for metal or metal carbides (excluding ingot moulds)
2573507000	Formy vstrekovacieho alebo kompresného typu na kaučuk alebo plasty	ks / p/st	25 493	29 475	22 099	10 314	9 742	9 612	29 668	106 735	Injection or compression type mould tools for rubber or plastics
2573508000	Formy na kaučuk alebo plasty (s výnimkou vstrekovacích alebo kompresných)	ks / p/st	D	D	D	D	D	D	D	D	Mould tools for rubber or plastics (excluding injection or compression types)
2573602400	Zápusky na ťahanie alebo vytlačanie kovov (s výnimkou rozoberacích platničiek, tyčínok, rezných doštičiek, prstencov atď. zo spekaných karbidov kovov alebo cementov)	kg	D	D	D	D	D	D	D	D	Dies for drawing or extruding metal (excluding unmounted plates, sticks, tips, rods, pellets, rings, etc of sintered metal carbides or cermets)
2573603300	Nástroje na lisovanie, prerážanie alebo dierovanie, na obrábanie kovov (s výnimkou pracovných a nástrojových držiakov na stroje alebo ručné náradie)	kg	1 421 417	2 223 001	915 314	478 026	178 164	2 007 644	2 663 834	7 223 566	Pressing, stamping or punching tools for working metal (excluding work and tool holders for machines or hand tools)
2573603900	Nástroje na lisovanie, prerážanie alebo dierovanie (s výnimkou pracovných a nástrojových držiakov na stroje alebo ručné náradie, na obrábanie kovov)	kg	D	D	D	D	D	D	D	D	Pressing, stamping or punching tools (excluding work and tool holders for machines or hand tools, for working metal)
2573604500	Nože a doštičky s ostrím, pre stroje na opracovanie dreva	kg	D	D	D	D	D	D	D	D	Knives and cutting blades for machines or for mechanical appliances for working wood
2573606300	Nože a doštičky s ostrím, pre poľnohospodárske, záhradnícke alebo lesnícke stroje (s výnimkou radlíc na pluh, disky na brány)	kg	D	D	D	D	D	D	D	D	Knives and cutting blades for agricultural, horticultural or forestry machines (excluding coulters for ploughs, discs for harrows)
2573606500	Nože a rezacie čepele, kovové, na stroje alebo mechanické zariadenia (s výnimkou na obrábanie kovov a opracovanie dreva, na kuchynské zariadenia alebo na stroje používané v potravinárskom priemysle, na stroje používané v poľnohospodárstve, záhradníctve alebo lesníctve)	kg	27 523	23 709	24 240	12 767	D	D	25 541	101 013	Knives and cutting blades, of base metal, for machines or for mechanical appliances (excl. those for metal or wood-working, kitchen appliances or machines used by the food industry and those for agricultural, horticultural or forestry machines)
2573606700	Otočné vložky na náradie, rozoberateľné, zo spekaných karbidov kovov a cementov	kg	D	D	D	D	D	D	D	D	Indexable inserts for tools, unmounted, of sintered metal carbides and cermets
2592113300	Plechovky určené na konzervovanie potravín a nápojov, zo železa alebo ocele s objemom <50 l, plechovky na potraviny	ks / p/st	D	D	D	D	D	D	D	D	Cans used for preserving food and drink of iron or steel, < 50 l, food cans
2592121000	Hliníkové stlačiteľné valcovité nádoby s objemom <=300 litrov, na rôzny materiál s výnimkou stlačeného alebo tekutého plynu	ks / p/st	D	D	D	D	D	D	D	D	Aluminium collapsible tubular containers of a capacity <= 300 litres, for any material except compressed or liquefied gas
2592124000	Sudy, barely, plechovky, škatule alebo podobné obaly na akýkoľvek materiál (okrem stlačeného alebo skvapalneného plynu), i.n. (okrem stlačiteľných valcovitých zásobníkov a kontajnerov pre aerosóly)	ks / p/st	D	D	D	D	D	D	D	D	Casks, drums, cans, boxes and similar containers, of aluminium, for any material (other than compressed or liquefied gas), n.e.s. (other than collapsible tubular containers and containers for aerosols)
2593113000	Splietané lanká, laná a káble, zo železa alebo ocele (s výnimkou elektricky izolovaných výrobkov a krúteného drôtu pre ploty a ostrnatého drôtu)	kg	17 946 513	20 159 909	15 948 684	4 603 513	5 679 381	4 345 484	14 628 378	68 683 484	Stranded wire, ropes and cables, of iron or steel (excl. electrically insulated products and twisted fencing wire and barbed wire)
2593115000	Pletené pásy, slučky a podobne, zo železa alebo ocele (s výnimkou elektricky izolovaných)	kg	47 773	52 714	61 189	21 780	15 568	6 927	44 275	205 951	Iron or steel plaited bands, slings and the like (excluding electrically insulated)
2593131500	Železné alebo oceľové tkaniny (s výnimkou nekonečných pásov na stroje)	kg	D	D	D	D	D	D	D	D	Woven cloth, including endless bands, of iron or steel wire (excluding endless bands for machinery of stainless steel)
2593133000	Zvárané mriežky, sieťovina a pletivo, neklasifikované v HS 7314.20	kg	1 315 370	1 422 260	1 489 878	474 998	419 265	254 172	1 148 435	5 375 943	Welded grill, netting and fencing, not classified in HS 7314.20
2593134300	Tkané, nie zvárané, drôtené oká, mriežky, sieťovina a pletivo (s výnimkou potaňovaných s plastmi)	kg	1 449 703	1 565 813	1 131 487	501 678	425 001	215 502	1 142 181	5 289 184	Woven, not welded, wire mesh, grill, netting and fencing (excluding plastic coated)
2593134500	Tkané, nie zvárané, drôtené oká, mriežky, sieťovina a pletivo, potaňovaných plastmi	kg	862 338	735 971	813 575	291 241	291 545	109 529	692 315	3 104 199	Woven, not welded, wire mesh, grill, netting and fencing, plastic coated
2594111600	Skrutky, závitky a maticové skrutky, bezhlavé z ocele	kg	17 819	18 367	9 908	D	D	D	D	D	Screws and bolts without heads in steel
2594112800	Ostatné skrutky so šesťhrannou hlavou	kg	D	1 424	1 101	D	D	366	D	4 910	Other hexagon socket head screws
2594113200	Šesťhranné maticové skrutky, z nehrdzavejúcej ocele	kg	D	D	D	D	D	D	D	D	Stainless steel hexagon bolts with heads

PRODSLOV	Názov výrobku	M.j. / Unit	1.štvrťrok / 1st quarter	2.štvrťrok / 2nd quarter	3.štvrťrok / 3rd quarter	Október / October	November / November	December / December	4.štvrťrok / 4th quarter	2024	Commodity name
2594113600	Šesthranné maticové skrutky zo železa alebo ocele, s pevnosťou v ťahu >=800 MPa (s výnimkou z nehrdzavejúcej ocele)	kg	D	D	D	D	D	D	D	D	Iron or steel hexagon bolts with heads, with a tensile strength >=800 MPa (excluding of stainless steel)
2594113800	Ostatné maticové skrutky, s hlavou (s výnimkou šesthranných skrutiek)	kg	2 080 349	1 696 692	1 636 829	757 554	634 934	298 887	1 691 375	7 105 245	Iron or steel bolts with heads (excluding hexagon bolts)
2594115700	Skrutky s hákom a skrutky s okom zo železa alebo ocele	kg	D	D	D	D	D	D	D	103 367	Iron or steel screw hooks and screw rings
2594117500	Samorezné závitové skrutky zo železa alebo ocele (s výnimkou z nehrdzavejúcej ocele, závitových mechanizmov na prenos pohybu, alebo pôsobenie ako aktívna strojová časť)	kg	D	D	D	D	D	D	D	166 685	Iron or steel self-tapping screws (excluding of stainless steel, threaded mechanisms used to transmit motion, or to act as an active machinery part)
2594118400	Matice z nehrdzavejúcej ocele	kg	D	817	D	D	D	D	D	4 055	Stainless steel nuts
2594118600	Matice zo železa alebo ocele (vrátane samosvorných matic)	kg	515	D	300	D	D	D	161	1 140	Iron or steel nuts (including self-locking nuts)
2594119000	Výrobky so závitom, i. n., zo železa alebo ocele	kg	88 435	96 799	65 104	27 877	26 316	16 939	71 132	321 470	Threaded articles, n.e.c., of iron or steel
2599291300	Výrobky z nie temperovanej liatiny, i. n.	kg	1 140 538	975 555	893 244	D	388 964	D	988 059	3 997 396	Articles of non-malleable cast iron, n.e.c.
2599291900	Liate výrobky, zo železa alebo ocele, i. n.	kg	1 205 580	431 257	157 916	47 446	49 713	27 066	124 225	1 918 978	Cast articles of iron or steel, n.e.c.
2599292200	Kované alebo lisované výrobky zo železa alebo ocele, i. n.	kg	10 440 282	9 859 144	8 472 499	5 386 950	4 341 696	1 891 134	11 619 780	40 391 705	Forged or stamped articles of iron or steel, n.e.c.
2599292500	Výrobky zo železného alebo oceleového drôtu; pasce atď., krmníky, náhubky, matracové háky, mäsiarske háky, krytinové vešiaky, koše z papierového odpadu s výnimkou tienidlových rámov	kg	2 105 669	2 322 398	2 040 776	903 307	604 738	417 024	1 925 069	8 393 912	Finished products of iron/steel wire; snares, traps, etc, fodder ties, animal nose rings, mattress hooks, butchers' hooks, tile hangers, waste paper baskets excluding lampshade frames
2599293300	Palety a podobné plošiny na manipuláciu s tovarom zo železa alebo ocele	kg	6 126 266	4 130 568	3 351 377	996 272	1 026 947	611 779	2 634 998	16 243 209	Iron or steel pallets and similar platforms for handling goods
2599293500	Bubny a cievky na káble, hadice a pod., zo železa alebo ocele	kg	1 062 963	1 281 053	1 078 235	358 048	341 068	363 481	1 062 597	4 484 848	Iron or steel reels for cables, piping and the like
2599293700	Nemechanické vetráky, odkvapové žľaby, háky a podobné výrobky používané v stavebníctve zo železa alebo ocele (s výnimkou kovaných alebo lisovaných)	kg	3 087 213	3 861 822	4 248 711	1 674 846	1 572 186	806 552	4 053 584	15 251 330	Iron or steel non-mechanical ventilators, guttering, hooks and similar articles used in the building industry (excluding forged or stamped)
2599294500	Výrobky zo železa alebo z ocele, inde neuvedené	kg	27 847 612	26 256 676	26 735 831	10 544 302	9 992 932	7 833 687	28 370 921	109 211 040	Articles of iron or steel, n.e.c.
2599295500	Predmety z hliníka, inde neuvedené	kg	5 447 866	5 870 520	5 539 567	2 354 360	2 159 004	1 320 441	5 833 805	22 691 758	Articles of aluminium, n.e.c.
2599296600	Výrobky z medi, i. n.	kg	302 044	286 502	262 740	111 184	95 534	59 656	266 374	1 117 660	Articles of copper, n.e.c.
2599297200	Výrobky zo zinku, i. n.	kg	397 684	423 717	416 905	171 033	122 683	58 775	352 491	1 590 797	Articles of zinc, n.e.c.
2599297400	Ostatné výrobky z olova, i. n.	kg	D	D	D	D	D	D	D	D	Other articles of lead, n.e.c.
2599298300	Pružné hadice zo železa alebo ocele (s výnimkou gumených hadíc pripojených alebo spojených s vonkajším kovovým výstuhom, pružné hadice vyrobené pre strojné alebo vozidlové časti)	kg	379 788	363 941	373 528	142 400	150 476	63 129	356 005	1 473 262	Iron or steel flexible tubing (excluding rubber tubing incorporating or fitted with external metallic reinforcements, flexible tubing made into the form of machinery or vehicle parts)
2599298500	Pružné hadice zo základného materiálu (s výnimkou gumených hadíc pripojených alebo spojených s vonkajším kovovým výstuhom, pružné hadice (pre strojné alebo vozidlové časti), zo železa alebo ocele	kg	D	D	D	D	D	D	D	D	Base metal flexible tubing excluding rubber tubing incorporating/fitted with external metallic reinforcements, flexible tubing (form of machinery/vehicle parts), iron or steel
2599298700	Značky, štíty, menovky a podobné platne, čísla, písmena a podobné symboly (s výnimkou osvetlených)	kg	36 997	31 897	36 659	D	D	12 563	32 051	137 604	Base metal sign-plates, name-plates, address-plates and similar plates, numbers, letters and other symbols (excluding illuminated)
2611212000	Polovodičové diódy	ks / p/st	D	D	D	D	D	D	D	D	Semiconductor diodes
2611215000	Tranzistory, iné ako fotocitlivé tranzistory	ks / p/st	D	D	D	D	D	D	D	D	Transistors, other than photosensitive transistors
2611218000	Polovodičové tyristory, diaky a triaky	ks / p/st	D	D	D	D	D	D	D	D	Semiconductor thyristors, diacs and triacs
2611409000	Časti integrovaných obvodov a mikrozostáv (s výnimkou obvodov pozostávajúcich výhradne z pasívnych prvkov)	EUR	D	D	D	D	D	D	D	D	Parts of integrated circuits and microassemblies (excluding circuits consisting solely of passive elements)
2611505000	Tlačené obvody skladajúce sa len z vodivých prvkov (spojov) a kontaktov (s výnimkou viacnásobných tlačených obvodov)	ks / p/st	45 996 685	36 245 019	32 360 567	16 545 037	11 825 037	11 149 684	39 519 758	154 122 029	Printed circuits consisting only of conductor elements and contacts (excl. multiple printed circuits)
2612108000	Pasívne siete (vrátane odporových a/alebo kondenzátorových sietí) (s výnimkou rezistorových a kondenzátorových polí, dosiek obsahujúcich aktívne prvky, hybridné prvky)	ks / p/st	337 467	312 202	280 693	94 967	98 594	80 513	274 074	1 204 436	Passive networks (including networks of resistors and/or capacitors) (excluding resistor chip arrays, capacitor chip arrays, boards containing active components, hybrids)
2612300000	Smart karty	ks / p/st	D	D	D	D	D	D	D	D	Smart cards
2630406000	Ostatné antény a časti a súčasti vhodné na použitie výlučne alebo hlavne na prístroje položiek 8525 až 8528	EUR	D	D	D	D	D	D	D	D	Other aerials and parts, suitable for use solely or principally with the apparatus of headings 85.25 to 85.28

PRODSLOV	Názov výrobku	M.j. / Unit	1.štvrťrok / 1st quarter	2.štvrťrok / 2nd quarter	3.štvrťrok / 3rd quarter	Október / October	November / November	December / December	4.štvrťrok / 4th quarter	2024	Commodity name
2640209000	Ostatné televízne prijímače tiež kombinované s rozhlasovými prijímačmi alebo s prístrojom na záznam alebo reprodukciu zvuku alebo videa, inde neuvedené	ks / p/st	D	D	D	D	D	270 416	1 587 237	4 885 067	Other television receivers, whether or not combined with radio-broadcast receivers or sound or video recording or reproduction apparatus n.e.c.
2651635000	Merače kvapalín alebo výrobné merače (vrátane kalibrovaných) (s výnimkou čerpadiel)	ks / p/st	D	D	D	D	D	D	D	D	Liquid supply or production meters (including calibrated) (excluding pumps)
2651637000	Elektromery alebo výrobné merače (vrátane kalibrovaných) (s výnimkou voltmetrov, ampérmetrov, wattmetrov a podobne)	ks / p/st	D	D	90 753	D	D	D	D	490 522	Electricity supply or production meters (including calibrated) (excluding voltmeters, ammeters, wattmeters and the like)
2651701500	Termostaty: elektronické	ks / p/st	D	D	D	D	D	D	D	D	Electronic thermostats
2651701900	Termostaty: neelektronické	ks / p/st	D	D	D	D	D	D	D	D	Non-electronic thermostats
2651709000	Nástroje a prístroje, regulačné alebo kontrolné, i. n.	ks / p/st	60 347	66 308	43 983	14 428	12 101	10 976	37 505	208 143	Instruments and apparatus, regulating or controlling, n.e.c.
2651843500	Časti, súčasti a príslušenstvo plynomerov alebo kvapalinových meračov alebo výrobných meračov s výnimkou pre kvapalinové čerpadlá	EUR	2 317 251	2 122 260	1 544 915	493 691	786 902	848 423	2 129 016	8 113 442	Parts and accessories for gas or liquid supply or production meters excluding for pumps for liquids
2651845000	Časti, súčasti a príslušenstvo k prístrojom z HS 90.29	EUR	D	D	D	D	D	D	D	D	Parts and accessories of HS 90.29
2660111900	Prístroje používajúce röntgenové lúče (s výnimkou na lekárske, chirurgické, zubárske alebo zverolekárske účely)	ks / p/st	D	D	D	D	D	D	D	D	Apparatus based on the use of X-rays (excluding for medical, surgical, dental or veterinary use)
2660117000	Generátory röntgenového žiarenia, vysokonapäťové generátory, vrátane častí a súčastí z HS 90.22	EUR	D	D	D	D	D	D	D	D	X-ray generators, high tension generators, including parts of HS 90.22
2670239100	Ostatné optické zariadenia, prístroje a nástroje i. n. v HS 90	EUR	D	D	D	D	D	D	D	D	Other optical devices, appliances and instruments n.e.c. in HS 90
2670249000	Expozimetre, stroboskopy, optické nástroje, prístroje, zariadenia a stroje na kontrolu polovodičových doštičiek alebo polovodičových zariadení (vrátane integrovaných obvodov) alebo na kontrolu fotomasiek alebo ohniskových doštičiek používaných na výrobu polovodičových zariadení (vrátane integrovaných obvodov), projekторы na kontrolu profilov a ostatné nástroje, prístroje, zariadenia a stroje na meranie alebo kontrolu	ks / p/st	D	D	D	D	D	D	D	D	Exposure meters, stroboscopes, optical instruments, appliances and machines for inspecting semiconductor wafers or devices (including integrated circuits) or for inspecting photomasks or reticles used in manufacturing semiconductor devices (including integrated circuits), profile projectors and other optical instruments, appliances and machines for measuring or checking
2711101000	Elektrické motory s výkonom <=37,5W (vrátane synchronných motorov <=18W, univerzálnych jednosmerných/striedavých motorov, jednosmerných a striedavých motorov)	ks / p/st	4 581 578	4 139 656	4 097 627	1 927 618	1 604 059	1 403 465	4 935 142	17 754 003	Electric motors of an output <= 37.5 W (including synchronous motors <= 18 W, universal AC/DC motors, AC and DC motors)
2711103100	Motory a generátory na jednosmerný prúd s výkonom >37,5W ale <=750W (okrem štartovacích motorov pre spaľovacie motory a fotovoltaických generátorov jednosmerného prúdu)	ks / p/st	2 360 617	2 372 516	2 118 586	938 749	848 952	632 466	2 420 167	9 271 886	DC motors and generators of an output > 37,5 W but ≤ 750 W (excluding starter motors for internal combustion engines and photovoltaic DC generators)
2711210000	Univerzálné motory na striedavý/jednosmerný prúd a dynamá: s výkonom N>37,5 W	ks / p/st	D	D	D	D	D	D	D	D	Universal AC/DC motors of an output > 37.5 W
2711223000	Jednofázové motory na striedavý prúd s výkonom <=750W	ks / p/st	D	D	458 771	218 764	191 848	135 308	545 920	2 092 747	Single-phase AC motors of an output <= 750 W
2711508000	Induktory (s výnimkou indukčných cievok, vychyľovacích cievok pre katódové lúčové trubice, pre výbojky a výbojkové trubice)	ks / p/st	8 106 216	7 916 204	8 820 607	3 779 992	3 515 239	1 651 238	8 946 469	33 789 496	Inductors (excluding induction coils, deflection coils for cathode-ray tubes, for discharge lamps and tubes)
2711620500	Časti transformátorov a induktorov (s výnimkou feritových jadier)	EUR	16 109 017	13 470 383	13 977 390	6 003 896	5 195 245	2 999 449	14 198 590	57 755 380	Parts of transformers and inductors (excluding ferrite cores)
2711620800	Elektronické zostavy statických meničov používané s telekomunikačnými prístrojmi, zariadeniami na automatické spracovanie údajov a ich jednotkami, inde neuvedené	EUR	D	D	D	D	2 478 767	D	6 874 635	15 343 021	Electronic assemblies of static converters of a kind used with telecommunication apparatus, automatic data-processing machines and units thereof, n.e.s.
2712313000	Číslicové riadiace panely so zabudovaným zariadením na automatické spracovanie dát, pre napätie U<=1000 V	ks / p/st	93 389	107 968	98 146	48 177	30 538	30 046	108 761	408 264	Numerical control panels with built-in automatic data-processing machine for a voltage <= 1 kV
2712315000	Programovateľné pamäťové riadiace prvky, pre napätie U<=1000 V	ks / p/st	1 194 363	1 283 774	1 173 562	448 611	385 850	275 805	1 110 266	4 761 965	Programmable memory controllers for a voltage <= 1 kV
2712317000	Ostatné základne na elektrické ovládanie, rozvod elektrického prúdu, pre napätie U<=1000 V	ks / p/st	1 794 820	2 265 118	1 847 742	691 471	589 024	281 599	1 562 094	7 469 774	Other bases for electric control, distribution of electricity, voltage <= 1000 V
2712403000	Rozvádzače, rozvodné panely, konzoly, ovládacie stoly, pulty, skrine a iné základne pre riadenie elektriny alebo prenos elektriny (s výnimkou tých zariadení vybavených prístrojmi)	ks / p/st	51 590	12 460	11 304	4 221	3 939	3 096	11 256	86 610	Boards, panels, consoles, desks, cabinets and other bases for apparatus for electric control or the distribution of electricity (excluding those equipped with their apparatus)

PRODSLOV	Názov výrobku	M.j. / Unit	1.štvrťrok / 1st quarter	2.štvrťrok / 2nd quarter	3.štvrťrok / 3rd quarter	Október / October	November / November	December / December	4.štvrťrok / 4th quarter	2024	Commodity name
2712409000	Ostatné časti a súčasti zariadení z HS 8535, 8536, 8537	EUR	18 208 142	32 211 420	33 443 491	15 051 652	12 807 866	7 250 456	35 109 974	118 973 027	Other parts of apparatus of 8535, 8536, 8537
2720242000	Časti elektrických akumulátorov. Iné ako separátory.	EUR	D	D	D	D	D	D	D	D	Parts of electric accumulators. Other than separators.
2731110000	Káble z optických vlákien umelé z individuálnych obalených vlákien so spojením s elektrickým vodičom alebo bez neho alebo s prípojkami alebo bez nich	kg	655 302	685 147	615 025	239 715	224 452	144 717	608 884	2 564 358	Optical fibre cables made up of individually sheathed fibres whether or not assembled with electric conductors or fitted with connectors
2732120000	Izolované koaxiálne káble a iné koaxiálne elektrické vodiče na prenos dát a riadiace funkcie s prípojkami alebo bez nich	kg	1 823 340	1 900 376	1 694 062	644 545	548 270	372 104	1 564 919	6 982 697	Insulated coaxial cables and other coaxial electric conductors for data and control purposes whether or not fitted with connectors
2732138000	Ostatné elektrické vodiče na napätie nepresahujúce 1000 V, nevybavené prípojkami	kg	7 993 870	7 970 846	6 670 365	2 108 944	2 276 555	1 254 527	5 640 026	28 275 107	Other electric conductors, for a voltage <= 1000 V, not fitted with connectors
2732140000	Izolované elektrické vodiče pre napätie >1000V s výnimkou vinutých drôtov, koaxiálnych káblov a iných koaxiálnych elektrických vodičov, zapalovacích a iných drôtových sústav používaných vo vozidlách, lietadlách, lodiach	kg	2 258 896	1 910 407	2 044 875	891 623	687 975	679 976	2 259 574	8 473 752	Insulated electric conductors for voltage >1000V (excluding winding wire, coaxial cable and other coaxial electric conductors, ignition and other wiring sets used in vehicles, aircraft, ships)
2733110000	Elektrické prístroje na spínanie elektrických obvodov s napätím <=1kV (vrátane stlačiacich a rotačných ovládačov spínačov)(s výnimkou relé)	ks / p/st	763 498	678 866	747 915	384 670	374 390	270 083	1 029 143	3 219 422	Electrical apparatus for switching electrical circuits for a voltage <= 1 kV (including push-button and rotary switches) (excluding relays)
2733133000	Zástrčky a zásuvky pre plošné spoje, pre napätie U<=1000V	ks / p/st	D	D	D	D	D	D	D	D	Plugs and sockets for printed circuits for a voltage <= 1 kV
2733135000	Zástrčky a zásuvky iné než pre plošné spoje alebo koaxiálne káble, pre napätie U<=1000 V	ks / p/st	662 115	666 139	566 779	228 516	296 540	88 927	613 983	2 509 016	Plugs and sockets for a voltage <= 1 kV (excluding for coaxial cables, for printed circuits)
2733137000	Prípojky a kontakty pre drôty, svorkovnice, pre napätie U<=1000 V	ks / p/st	52 929 081	52 502 684	32 966 556	16 916 656	15 323 569	12 431 394	44 671 619	183 069 940	Connections and contact elements for wires and cables for a voltage <= 1 kV
2733138000	Ostatné zariadenia pre prípojky k alebo v elektrickom obvode pre napätie U<=1000 V	ks / p/st	2 119 497	1 880 004	1 471 373	674 652	D	D	1 516 170	6 987 044	Other apparatus for connections to or in electrical circuit, voltage <= 1000 V
2740250000	Lustre a ostatné elektrické stropné alebo stenové svietidlá (s výnimkou typov používaných pre osvetlenie verejných priestranstiev alebo priechodov)	ks / p/st	69 613	52 263	49 368	20 159	18 134	17 479	55 772	227 016	Chandeliers and other electric ceiling or wall lighting fittings (excluding those used for lighting public open spaces or thoroughfares)
2740301000	Svetlomety a reflektory (vrátane pre divadelné súpravy, fotografické alebo filmové štúdiá)	ks / p/st	D	D	D	D	D	D	D	D	Searchlights and spotlights (including for stage sets, photographic or film studios)
2740303000	Elektrické svetlá alebo vizuálne signalizačné zariadenie pre motorové vozidlá (s výnimkou elektrických žiaroviek alebo výbojek, "zapečatených" svetlometov, ultrafialových, infračervených lúčov a oblúkoviek)	kg	10 246 082	9 192 576	8 575 097	3 332 657	2 876 527	2 355 320	8 564 504	36 578 259	Electrical lighting or visual signalling equipment for motor vehicles (excluding electric filament or discharge lamps, sealed beam lamp units, ultraviolet, infrared and arc lamps)
2751130000	Práčky a stroje na chemické čistenie používané v domácnostiach	ks / p/st	D	D	D	D	D	D	D	D	Cloth washing and drying machines, of the household type
2752111500	Domáce plynové spotrebiče na varenie, ohrievače tanierov, zo železa alebo ocele (vrátane tých s pomocným ohrievačom ústredného kúrenia, oddelených rúr na oba plyny a iné palivá) (s výnimkou tých s rúrou)	ks / p/st	D	D	D	D	D	D	D	D	Iron or steel gas domestic cooking appliances and plate warmers (including those with subsidiary boilers for central heating, for both gas and other fuels; excluding those with ovens)
2752123400	Domáce plynové zariadenia, vrátane ohrievačov, roštov, ohnísk a košov (na žeravé uhlie), na oba plyny a iné radiátorové palivá (s výnimkou spotrebičov na varenie a ohrievačov tanierov)	ks / p/st	D	D	D	D	D	D	D	D	Iron or steel gas domestic appliances, including heaters, grates, fires and braziers, for both gas and other fuels radiators (excluding cooking appliances and plate warmers)
2752127000	Domáce zariadenia na pevné palivo zo železa alebo ocele [vrátane ohrievačov, roštov, ohnísk a košov (na žeravé uhlie); s výnimkou spotrebičov na varenie a ohrievačov tanierov]	ks / p/st	13 181	11 795	11 131	3 915	3 368	2 718	10 001	46 108	Iron or steel solid fuel domestic appliances, including heaters, grates, fires and braziers (excluding cooking appliances and plate warmers)
2790133000	Uhlíkové elektródy pre elektrické pece	kg	D	D	D	D	D	D	D	D	Carbon electrodes for furnaces
2790139000	Výrobky z grafitu alebo iného uhlíka na elektrické účely (s výnimkou uhlíkových elektród a kief)	kg	D	D	D	D	D	D	D	D	Articles of graphite or other carbon for electrical purposes (excluding carbon electrodes and brushes)
2790315400	Elektrické stroje a prístroje na oblúkové zváranie kovov, plne alebo čiastočne automatizované (vrátane plazmového oblúku)	ks / p/st	D	D	D	D	D	D	D	D	Fully or partly automatic electric machines for arc welding of metals (including plasma arc)
2790319100	Elektrické stroje a prístroje na zváranie termoplastických materiálov (s výnimkou drôtu používaného na výrobu polovodičových zariadení)	ks / p/st	D	D	D	D	D	D	D	D	Electrical machines and apparatus for welding thermoplastic materials (excl. wire bonders of a kind used for the manufacture of semiconductor devices)

PRODSLOV	Názov výrobku	M.j. / Unit	1.štvrťrok / 1st quarter	2.štvrťrok / 2nd quarter	3.štvrťrok / 3rd quarter	Október / October	November / November	December / December	4.štvrťrok / 4th quarter	2024	Commodity name
2790333000	Časti elektrických signalizačných, bezpečnostných alebo dopravu riadiacich zariadení pre železnice, električky, cesty, vnútorné vodné cesty, parkovacie zariadenia, prístavné a letiskové zariadenia	EUR	4 595 120	4 320 158	4 762 148	1 346 985	1 663 957	1 179 424	4 190 366	17 867 792	Parts of electrical signalling, safety or traffic control equipment for railways, tramways, roads, inland waterways, parking facilities, port installations and airfields
2790335000	Časti a súčasti zariadení z HS 85.31	EUR	D	D	D	D	D	D	D	D	Parts of apparatus of 85.31
2790337100	Časti a súčasti elektrických strojov/prístrojov s individuálnymi funkciami, i. n.	EUR	9 372 941	7 638 654	6 215 971	2 616 530	2 114 543	937 086	5 668 159	28 895 725	Parts of electrical machines/apparatus with individual functions, n.e.c.
2790339100	Elektrické časti a súčasti strojov, prístrojov alebo zariadení, i. n.	EUR	33 974 102	25 893 871	21 678 856	9 255 411	6 551 288	10 880 373	26 687 072	108 233 901	Electrical parts of machinery or apparatus, n.e.c.
2790413000	Usmerňovače (s výnimkou druhov používaných s telekomunikačnými prístrojmi, strojmi na automatické spracovanie údajov a ich jednotkami)	ks / p/st	13 345	9 801	16 889	D	D	D	D	D	Rectifiers (excluding of a kind used with telecommunication apparatus, automatic data-processing machines and units thereof)
2790414000	Napájacie zdroje (pre zariadenia na automatické spracovanie údajov)	ks / p/st	107 557	145 902	130 794	65 485	56 387	42 149	164 021	548 274	Power supply units for telecommunication apparatus, automatic data-processing machines and units thereof
2790415300	Striedače, s výkonom <=7,5kVA	ks / p/st	1 220	1 384	1 159	40	110	351	501	4 264	Inverters having a power handling capacity <= 7.5 kVA
2790415500	Striedače, s výkonom >7,5kVA	ks / p/st	220 724	274 312	250 318	59 955	32 080	16 017	108 052	853 406	Inverters having a power handling capacity > 7.5 kVA
2790417000	Statické meniče (s výnimkou polykryštalických polovodičov, meničov špeciálne konštruovaných na zváranie, bez zväracieho zariadenia, akumulátorových nabíjačok, usmerňovačov)	ks / p/st	554 229	546 679	417 318	170 928	145 116	107 595	423 639	1 941 865	Static converters (excluding polycrystalline semiconductors, converters specially designed for welding, without welding equipment, accumulator chargers, rectifiers, inverters)
2790418000	Nabíjače akumulátorov	ks / p/st	1 080 267	1 135 482	985 181	413 001	294 425	216 660	924 086	4 125 016	Accumulator chargers
2790419000	Časti a súčasti statických meničov (s výnimkou elektronických zostáv používanými s telekomunikačnými prístrojmi, zariadeniami na automatické spracovanie údajov a ich jednotkami)	EUR	2 842 639	4 014 991	3 170 714	1 216 331	1 088 405	1 117 393	3 422 129	13 450 473	Parts of static converters, n.e.s. (excl. electronic assemblies of a kind used with telecommunication apparatus, automatic data-processing machines and units thereof)
2790440000	Šnúry zariadení, predlžovacie šnúry a iné elektrické súpravy šnúr pre napätie ≤ 1 kV, s izolovanými vodičmi a konektormi	kg	2 088 470	2 152 409	1 615 708	728 918	663 049	392 875	1 784 842	7 641 429	Appliance cords, extension cords, and other electrical cord sets, for a voltage ≤ 1 kV, with insulated wire and connectors
2811420000	Časti a súčasti pre dieselové motory	EUR	16 852 893	12 300 620	13 705 335	5 063 485	4 222 935	2 297 806	11 584 226	54 443 074	Parts suitable for use solely or principally with compression-ignition internal combustion piston engines
2812113000	Hydraulické valce	ks / p/st	33 037	28 891	15 132	9 179	9 385	5 766	24 330	101 390	Hydraulic cylinders
2812132000	Hydraulické čerpadlá (piestové)	ks / p/st	D	D	D	D	D	D	D	D	Hydraulic pumps (piston)
2812138000	Hydraulické čerpadlá (lopatkové)	ks / p/st	D	D	D	D	D	D	D	D	Hydraulic pumps (vane)
2812145000	Regulačné ventily pre oleohydraulické prevody	kg	D	D	D	D	D	D	D	D	Valves for the control of oleohydraulic power transmission
2812200000	Časti a súčasti zariadení na kvapalinový pohon	EUR	15 270 072	11 354 732	10 917 448	4 969 725	2 440 222	1 102 848	8 512 795	46 055 047	Parts of fluid power equipment
2813230000	Kompresory používané v chladiacich zariadeniach	ks / p/st	D	1 154 093	1 013 931	D	320 589	D	913 306	4 176 136	Compressors for refrigeration equipment
2813321000	Časti vzduchových a vákuových čerpadiel, vyzduchových a plynových kompresorov, ventilátorov a digestorov	EUR	6 710 964	5 942 941	5 655 002	2 071 276	1 623 293	1 291 224	4 985 793	23 294 700	Parts of air and vacuum pumps, of air and gas compressors, of fans, and of hoods
2814125500	Ventily radiátorov ústredného kúrenia (s výnimkou termostatických ventilov)	kg	D	D	D	D	D	D	D	D	Central heating radiator valves (excl. thermostatic valves)
2814200000	Časti a súčasti kohútikov, kohútov, ventilov a podobných výrobkov pre rúry, plášte kotlov, zásobníkov, nádob a podobne (vrátane ventilov na redukciu tlaku a ventilov na termostatickú kontrolu)	EUR	9 676 525	8 711 193	7 261 161	1 636 930	2 527 362	1 854 067	6 018 359	31 667 238	Parts for taps, cocks, valves and similar appliances for pipes, boiler shells, tanks, vats and the like (including for pressure reducing-valves and thermostatically controlled valves)
2815103000	Guľôčkové ložiská	kg	1 591 728	1 571 646	1 335 922	538 079	569 125	384 568	1 491 772	5 991 068	Ball bearings
2815105300	Axiálne kuželikové ložiská (vrátane kužeľových a kuželikových zostáv)	kg	D	D	D	D	D	D	D	D	Tapered roller bearings (including cone and tapered roller assemblies)
2815105700	Valčekové ložiská (s výnimkou ihlových ložísk)	kg	2 695 637	2 639 810	2 601 914	994 594	940 840	684 802	2 620 236	10 557 597	Cylindrical roller bearings (excluding needle roller bearings)
2815107000	Ihlové ložiská	kg	D	D	D	D	D	D	D	D	Needle roller bearings
2815109000	Valčekové ložiská (vrátane kombinovaných guľôčkových/valčekových ložísk) (s výnimkou axiálnych kuželikových ložísk, súdkových ložísk, ihlových ložísk)	kg	981 848	939 069	668 646	290 841	D	D	776 297	3 365 860	Roller bearings (including combined ball/roller bearings) (excluding tapered roller bearings, spherical roller bearings, needle roller bearings)
2815250000	Zotrvačníky a remenice (vrátane kladnic pre kladkostroje)	kg	2 293 046	2 183 594	1 862 149	640 278	304 315	551 650	1 496 243	7 835 032	Flywheels and pulleys (including pulley blocks)
2815313000	Guľôčky, ihly a valčeky do ložísk	kg	2 905 341	2 965 891	2 250 072	896 428	820 899	383 490	2 100 817	10 222 121	Balls, needles and rollers for ball or roller bearings
2815315000	Časti a súčasti guľôčkových alebo valčekových ložísk (s výnimkou guľôčok, ihličiek a valčekov)	EUR	28 074 690	30 590 552	26 349 581	9 798 513	9 480 190	7 292 198	26 570 901	111 585 724	Parts of ball or roller bearings (excluding balls, needles and rollers)

PRODSLOV	Názov výrobku	M.j. / Unit	1.štvrťrok / 1st quarter	2.štvrťrok / 2nd quarter	3.štvrťrok / 3rd quarter	Október / October	November / November	December / December	4.štvrťrok / 4th quarter	2024	Commodity name
2821145000	Časti pre neelektrické priemyselné alebo laboratórne pece a rúry	EUR	D	D	D	D	D	D	D	D	Parts for non-electric industrial or laboratory furnaces and ovens
2821147000	Časti pre priemyselné alebo laboratórne elektrické, indukčné alebo dielektrické pece a rúry alebo tepelné zariadenia	EUR	D	D	D	D	D	D	D	D	Parts for industrial or laboratory electric, induction or dielectric furnaces and ovens or heating equipment
2822193000	Časti a súčasti strojov a zariadení z HS 84.25, 84.27 a 84.28 (s výnimkou výtahov, skipových nakladačov a eskalátorov)	EUR	24 738 341	20 014 104	22 950 979	8 221 472	9 948 036	9 152 267	27 321 775	95 025 199	Parts of machinery of HS 84.25, 84.27 and 84.28 (excluding lift, skip hoists or escalators)
2822195000	Časti a súčasti výtahov, skipových zakladačov alebo eskalátorov	EUR	77 235 920	77 580 403	74 353 198	30 732 786	24 909 101	19 940 424	75 582 311	304 751 832	Parts of lifts, skip hoists or escalators
2822197000	Vozíky s vlastným pohonom, bez zdvíhacieho alebo manipulačného zariadenia, používané v továrňach, skladoch, prístavoch alebo na letiskách na prepravu nákladu na krátke vzdialenosti, vrátane malých ťahačov používaných na nástupištiah železničných staníc, i.n.	EUR	289 569	1 182 634	1 675 810	698 182	880 783	515 973	2 094 938	5 242 951	Parts of self-propelled works trucks, not fitted with lifting or handling equipment, of the type used in factories, warehouses, dock areas or airports for short distance transport of goods, incl. tractors for railways station platforms, n.e.s.
2823221000	Časti a príslušenstvo kancelárskych strojov	EUR	13 405 675	12 660 846	10 347 429	4 535 338	2 887 930	1 862 217	9 285 485	45 699 435	Parts and accessories of office machines
2825113000	Výmenníky tepla	ks / p/st	120 860	128 232	131 585	65 698	49 430	22 210	137 338	518 015	Heat exchange units
2825133600	Chladiace vitríny a pulty pripojené chladiacou jednotkou alebo výparníkom (s výnimkou tých, ktoré sú na skladovanie zmrazených potravín)	ks / p/st	614	698	787	299	265	211	775	2 874	Refrigerated show-cases and counters incorporating a refrigerating unit or evaporator (excluding for frozen food storage)
2825138000	Tepelné čerpadlá, iné ako klimatizačné stroje a prístroje položky 8415	ks / p/st	24 573	23 483	21 430	13 182	11 819	4 097	29 098	98 584	Heat pumps other than air conditioning machines of HS 8415
2825139000	Ostatné chladiace alebo mraziace zariadenia	ks / p/st	D	16 828	17 142	8 094	D	D	24 069	77 012	Other refrigerating or freezing equipment
2825301000	Časti a súčasti klimatizačných zariadení (vrátane kondenzátorov, absorbérů, výparníkov a generátorov)	EUR	172 698 305	177 237 013	157 963 679	62 364 530	56 294 995	36 578 670	155 238 195	663 137 192	Parts for air conditioning machines (including condensers, absorbers, evaporators and generators)
2825305000	Časti pre priemyselné chladiace zariadenia (vrátane výparníkov a kondenzátorov)	ks / p/st	D	4 625	5 801	D	1 948	D	D	19 889	Parts for non-domestic refrigerating equipment (including evaporators and condensers)
2825307000	Časti a súčasti chladiacich alebo mraziacich zariadení a tepelných čerpadel, i. n.	EUR	4 990 109	4 315 096	4 140 857	2 036 381	1 275 676	588 928	3 900 985	17 347 047	Parts of refrigerating or freezing equipment and heat pumps, n.e.s.
2825308000	Časti a súčasti prístrojov, strojov a laboratórnych zariadení, tiež s elektrickým ohrevom, na spracovávanie materiálu výrobnými postupmi zakladajúcimi sa na zmene teploty a neelektrické prietokové a zásobníkové ohrievače vody i.n.	EUR	820 777	322 220	739 630	212 712	813 006	401 008	1 426 726	3 309 353	Parts of machinery, plant and laboratory equipment, whether or not electrically heated, for the treatment of materials by a process involving a change of temperature, and of non-electric instantaneous and storage water heaters, n.e.c.
2829123000	Stroje a zariadenia na filtrovanie/čistenie vody	ks / p/st	1 090	1 726	1 899	D	D	356	1 561	6 276	Machinery and apparatus for filtering or purifying water
2829127000	Stroje a zariadenia na filtrovanie/čistenie tuhých látok/kvapalín s výnimkou na vodu a nápoje, odstrediviek a sušiacich odstrediviek, olejov/benzínových filtrov pre motory s vnútorným zapáľovaním	ks / p/st	D	D	D	D	D	D	D	D	Machinery and apparatus for solid-liquid separation/purification excluding for water and beverages, centrifuges and centrifugal dryers, oil/petrol-filters for internal combustion engines
2829133000	Olejové alebo benzínové filtre pre spaľovacie motory s vnútorným spaľovaním	ks / p/st	D	D	D	D	D	D	D	D	Oil or petrol-filters for internal combustion engines
2829135000	Sacie vzduchové filtre pre spaľovacie motory s vnútorným spaľovaním	ks / p/st	D	D	30 577	D	15 251	D	37 215	67 854	Intake air filters for internal combustion engines
2829230000	Tesniace kruhy a podobné spojenia z kovu kombinovaného s inými materiálmi alebo z dvoch alebo viacerých vrstiev kovu; mechanické upchávky	kg	D	D	D	D	85 605	D	203 437	894 835	Gaskets and similar joints of metal sheeting combined with other material or of two or more layers of metal; mechanical seals
2829822000	Časti a súčasti odstrediviek, vrátane odstredivých sušičiek	EUR	D	D	D	D	D	D	D	16 322 762	Parts for centrifuges and centrifugal dryers
2829825100	Časti pre filtračné a čistiace stroje a prístroje, na kvapaliny alebo plyny (s výnimkou pre odstredivky a odstredivé sušičky)	EUR	18 997 342	20 559 013	22 071 493	7 810 130	6 339 991	3 639 144	17 789 265	79 417 113	Parts for filtering and purifying machinery and apparatus, for liquids or gases (excluding for centrifuges and centrifugal dryers)
2829852000	Časti baliacich strojov	EUR	8 529 642	7 958 569	8 438 728	2 558 718	2 682 427	2 976 883	8 218 028	33 144 967	Parts of packing and wrapping machines
2830401000	Elektrické kosačky na trávniky, parky, golfové ihriská alebo športové ihriská	ks / p/st	D	D	D	D	D	D	D	D	Electric mowers for lawns, parks, golf courses or sports grounds
2830403000	Kosačky na úpravu trávnikov, parkov alebo športových plôch, bez motora, so sekacím zariadením otáčajúcim sa v horizontálnej polohe	ks / p/st	D	D	D	D	D	D	D	D	Mowers for lawns, parks or sports grounds, powered non-electrically, with the cutting device rotating in a horizontal plane
2830910000	Časti a súčasti strojov, prístrojov a zariadení z HS 84.33	EUR	25 404 151	25 996 733	17 887 379	6 992 372	7 070 822	7 369 697	21 432 891	90 721 154	Parts of machinery and apparatus of HS 84.33
2841112000	Obrábacie stroje na opracovanie rôzneho materiálu odstraňovaním materiálu, pracujúce pomocou laserov alebo iných svetelných alebo fotónových lúčov alebo plazmovým oblúkom	ks / p/st	D	D	D	D	D	D	D	D	Machine-tools for working any material by removal of material, operated by laser or other light or photon beam processes, or by plasma arc processes

PRODSLOV	Názov výrobku	M.j. / Unit	1.štvrťrok / 1st quarter	2.štvrťrok / 2nd quarter	3.štvrťrok / 3rd quarter	Október / October	November / November	December / December	4.štvrťrok / 4th quarter	2024	Commodity name
2841324200	Nie číslícovo riadené dierovacie, vrúbkovacie alebo vysekávacie stroje (okrem lisov) na ploché výrobky, vrátane kombinovaných dierovacích a strihacích strojov	ks / p/st	D	D	D	D	D	D	D	D	Non-numerically controlled punching, notching or nibbling machines (excluding presses) for flat products including combined punching and shearing machines
2841403000	Časti a príslušenstvo pre kovoobrábacie stroje (s výnimkou nástrojových držiakov a automatických závitových hláv, držiakov, deliacich hláv a iných špeciálnych príslušenstiev pre obrábacie stroje)	EUR	9 142 616	11 047 155	8 955 016	4 095 975	3 026 490	2 532 153	9 654 618	38 799 405	Parts and accessories for metal cutting machine tools (excluding tool holders and self-opening dieheads, work holders, dividing heads and other special attachments for machine-tools)
2841405100	Časti a príslušenstvo pre kovotvarovacie stroje (s výnimkou nástrojových držiakov a automatických závitových hláv, držiakov, deliacich hláv a iných špeciálnych príslušenstiev pre obrábacie stroje)	EUR	4 142 594	3 885 743	3 610 741	1 464 942	926 809	761 702	3 153 453	14 792 531	Parts and accessories for metal forming machine-tools (excluding tool holders and self-opening dieheads, work holders, dividing heads and other special attachments for machine-tools)
2849223000	Upinacie prvky na špecifické použitie, súpravy štandardných upínacích prvkov na obrábacie stroje a ručné náradie	kg	76 508	60 453	73 937	D	D	66 399	120 244	331 142	Jigs and fixtures for specific applications, and sets of standard jig and fixture components for machine-tools and hand tools
2849225000	Držiaky na sústruhy (s výnimkou upínacích prvkov na špecifické použitie, súprav štandardných upínacích prvkov)	kg	D	D	D	D	D	D	D	D	Work holders for lathes (excluding jigs and fixtures for specific applications, and sets of standard jig and fixture components)
2849227000	Držiaky na obrábacie stroje a ručné nástroje (s výnimkou upínacích prvkov na špecifické použitie, súprav štandardných upínacích prvkov, na sústruhy)	kg	D	D	D	D	D	D	D	D	Work holders for machine-tools and hand tools (excluding jigs and fixtures for specific applications, and sets of standard jig and fixture components, those for lathes)
2849235000	Deliace hlavy a iné špeciálne prípravné zariadenia na obrábacie stroje, i. n.	kg	D	D	D	D	D	D	D	D	Dividing heads and other special attachments for machine-tools n.e.s.
2849243000	Časti, súčasti a príslušenstvo strojov z HS 84.64	EUR	D	D	D	D	D	D	D	D	Parts and accessories for machines of HS 84.64
2849245000	Časti, súčasti a príslušenstvo strojov z HS 84.65	EUR	1 707 207	1 833 641	1 751 544	543 372	526 784	260 083	1 330 239	6 622 631	Parts and accessories for machines of HS 84.65
2891123000	Časti konventorov, lejacích panví, ingotových kokil a odlievacích strojov používaných v metalurgii alebo zlievárňach kovov	EUR	D	D	D	D	D	D	D	D	Parts for converters, ladles, ingot moulds and casting machines of a kind used in metallurgy or in metal foundries
2891127000	Časti a súčasti valcovacích stolíc (s výnimkou valcov)	EUR	D	D	D	D	D	D	D	D	Parts of metal-rolling mills (excluding rolls)
2892200001	Časti a súčasti zariadení z HS 8429	EUR	23 133 315	20 179 547	16 212 927	5 930 708	5 360 824	3 311 192	14 602 724	74 128 513	Parts of apparatus of 8429
2892613000	Časti a súčasti pre vŕtné alebo hlbicové zariadenia	EUR	6 572 971	4 765 857	4 839 185	D	2 822 805	D	6 501 692	22 679 705	Parts for boring or sinking machinery
2892615000	Časti zemných strojov a zariadení, lodných nakladacích výložníkov, žeriavov, pohyblivých zdvihacích konštrukcií s výnimkou lopát, drapákov, zverákov, radlíc (všetkých typov stavebných zariadení), na vŕtné/hlbivé zariadenia	EUR	44 186 075	38 864 258	34 108 272	12 421 683	10 840 525	7 569 852	30 832 060	147 990 665	Parts for earthmoving equip., ships' derricks, cranes, mobile lifting frames excluding buckets, shovels, grabs, grips, blades (all types of construction equip.), for boring/sinking machinery
2892621000	Časti a súčasti strojov a zariadení HS 8474	EUR	8 906 955	7 529 668	6 120 810	2 475 133	2 331 327	1 530 124	6 336 584	28 894 017	Parts of machinery of HS 8474
2893172000	Priemyselné stroje na výrobu alebo prípravu cukrovínok, kakaa alebo čokolády	ks / p/st	D	D	D	D	D	D	D	D	Industrial machinery for the manufacture or preparation of confectionery, cocoa or chocolate
2893175000	Priemyselné stroje na prípravu mäsa alebo hydiny	ks / p/st	497	560	407	D	D	181	412	1 876	Industrial machinery for the preparation of meat or poultry
2893176000	Priemyselné stroje na prípravu ovocia, orechov alebo zeleniny (s výnimkou na použitie na mletie alebo na sušenie strukovej zeleniny)	ks / p/st	D	D	D	D	D	D	D	D	Industrial machinery for the preparation of fruits, nuts or vegetables (excluding for use in milling or for working dried leguminous vegetables)
2893320000	Časti a súčasti strojov a prístrojov z HS 84.38	EUR	9 329 386	11 461 133	10 622 158	4 638 181	3 660 689	3 159 741	11 458 611	42 871 288	Parts of machinery of 84.38
2894515000	Časti, súčasti a príslušenstvo tkáčskych stavov alebo ich prídavných a pomocných zariadení (vrátane člnkov, dostavov na krosnú, nitelníc a brdových listov)	EUR	D	D	D	D	D	D	D	D	Parts and accessories for weaving machines (looms) or for their auxiliary machinery (including shuttles, reeds for looms, healds and heald frames)
2894517000	Časti, súčasti a príslušenstvo strojov z HS 84.47, alebo ich prídavné/pomocné zariadenia	EUR	D	D	D	D	D	D	D	D	Parts and accessories of machines of HS 8447 or of their auxiliary machinery
2894521000	Časti a súčasti pre domáce práčky alebo práčovňové stroje (vrátane pre kombinované s páčkami a sušičkami)	EUR	1 087 547	1 327 484	828 966	574 783	278 357	289 128	1 142 268	4 386 265	Parts for household or laundry-type washing machines (including for those that both wash and dry)
2894522000	Časti a súčasti strojov z HS 84.51	EUR	D	D	D	D	D	D	D	D	Parts of machines of 8451
2895111300	Stroje a prístroje pre výrobu buničiny (papieroviny) z vláknitého buničitého materiálu	ks / p/st	D	D	D	D	D	D	D	D	Machinery for making pulp of fibrous cellulosic material
2895116000	Stroje na výrobu škatúl, debien, krábíc, rúrok, bubnov, alebo podobných nádob z papiera alebo lepenky (s výnimkou strojov na tvarované výrobky)	ks / p/st	D	D	D	D	D	D	D	D	Machines for making cartons, boxes, cases, tubes, drums, or similar containers of paper or paperboard (excluding machines for moulding articles)
2895119100	Stroje a prístroje na spracovanie buničiny (papieroviny), papiera alebo lepenky (okrem strojov na aditívnu výrobu), i. n.	ks / p/st	D	D	D	D	D	D	D	D	Machinery for making up paper pulp, paper or paperboard (excluding machines for additive manufacturing), n.e.c.

PRODSLOV	Názov výrobku	M.j. / Unit	1.štvrťrok / 1st quarter	2.štvrťrok / 2nd quarter	3.štvrťrok / 3rd quarter	Október / October	November / November	December / December	4.štvrťrok / 4th quarter	2024	Commodity name
2896101000	Vstrekovacie lisy na spracovanie kaučuku alebo plastov alebo na zhotovovanie výrobkov z týchto materiálov	ks / p/st	D	D	D	D	D	D	D	D	Injection-moulding machines for working rubber or plastics or for manufacturing rubber or plastic products
2896103000	Vytlačacie lisy na spracovanie kaučuku alebo plastov a na zhotovovanie výrobkov z nich	ks / p/st	D	D	D	D	D	D	D	D	Extruders for working rubber or plastics, or for manufacturing rubber or plastic products
2896107500	Stroje a prístroje na formovanie alebo tvarovanie kaučuku alebo plastov, atď., i. n.	ks / p/st	D	D	D	D	D	D	D	D	Machinery for moulding or forming rubber or plastics, etc, n.e.c.
2896201000	Časti pre stroje na spracovanie kaučuku alebo plastov alebo na zhotovovanie výrobkov z kaučuku alebo plastov (s výnimkou formovacích nástrojov)	EUR	18 821 933	20 648 401	22 647 040	6 960 755	6 682 470	8 360 147	22 003 372	84 120 746	Parts for machinery for working rubber or plastics or for manufacturing rubber or plastic products (excluding moulding tools)
2899202000	Stroje a prístroje používané výlučne alebo hlavne na výrobu polovodičových kryštálov alebo dosťičiek	ks / p/st	D	D	D	D	D	D	D	D	Machines and apparatus used solely or principally for the manufacture of semiconductor boules or wafers
2899390600	Stroje na opracovanie kovov, s individuálnymi funkciami (okrem robotov)	ks / p/st	D	D	D	D	D	D	D	D	Machines for treating metal, having individual functions (excluding robots)
2899393500	Viacúčelové priemyselné roboty [s výnimkou robotov konštruovaných na vykonávanie špecifických funkcií (napr. zdvíhanie, manipulácia, nakladanie alebo vykladanie)]	ks / p/st	44	43	42	D	D	22	61	190	Industrial robots for multiple uses (excluding robots designed to perform a specific function (e.g. lifting, handling, loading or unloading))
2899395700	Ostatné stroje a mechanické zariadenia HS 84, i. n.	ks / p/st	3 327 487	3 117 196	2 877 505	1 217 749	1 238 980	721 446	3 178 175	12 500 363	Other machines and mechanical appliances of HS 84, n.e.c.
2899528100	Časti a súčasti strojov HS 8479	EUR	55 743 833	63 111 644	57 326 183	24 624 607	19 675 004	12 649 036	56 948 647	233 130 307	Parts of machines of HS 8479
2910210000	Vozidlá so zážihovým motorom s vnútorným spaľovaním, s obsahom valcov <= 1500 cm3	ks / p/st	D	D	D	D	D	D	D	D	Vehicles with spark-ignition engine of a cylinder capacity <= 1 500 cm3
2910223000	Motorové vozidlá len s benzínovým motorom s obsahom > 1500 cm3(vrátane motorových karavanov s obsahom >3000 cm3) (s výnimkou vozidiel na prepravu >=10 osôb, snežných vozidiel, golfových vozidiel a podobných vozidiel)	ks / p/st	D	D	D	D	D	D	D	D	Motor vehicles with only petrol engine > 1500 cm3(including motor caravans of a capacity > 3000 cm3) (excluding vehicles for transporting >=10 persons, snowmobiles, golf cars and similar vehicles)
2910233000	Motorové vozidlá len s dieselovým alebo motorom so žiarovou hlavou s obsahom valcov > 1500 cm3ale <= 2500 cm3(s výnimkou vozidiel na prepravu >=10 osôb, snežných vozidiel, golfových vozidiel a podobných vozidiel)	ks / p/st	24 315	38 636	18 923	D	D	D	D	D	Motor vehicles with only diesel or semi-diesel engine > 1500 cm3but <= 2500 cm3(excluding vehicles for transporting >=10 persons, motor caravans, snowmobiles, golf cars and similar vehicles)
2910234000	Motorové vozidlá len s dieselovým alebo motorom so žiarovou hlavou s obsahom valcov > 2500 cm3(s výnimkou vozidiel na prepravu >=10 osôb, snežných vozidiel, golfových vozidiel a podobných vozidiel)	ks / p/st	D	D	D	D	D	D	D	D	Motor vehicles with only diesel or semi-diesel engine > 2500 cm3(excluding vehicles for transporting >=10 persons, motor caravans, snowmobiles, golf cars and similar vehicles)
2910241000	Motorové vozidlá so zážihovým alebo vznietovým piestovým spaľovacím motorom a elektromotorom ako hnacím motorom, iné ako tie, ktoré možno nabíjať pripojením k externému zdroju elektrickej energie	ks / p/st	D	D	D	D	D	D	D	D	Motor vehicles, with both spark-ignition or compression-ignition internal combustion piston engine and electric motor as motors for propulsion, other than those capable of being charged by plugging to external source of electric power
2910241001	Nové osobné automobily a ostatné motorové vozidlá konštruované hlavne na prepravu osôb (vozidlá iné ako sú uvedené v položke 8702), vrátane osobných dodávkových a pretekárskych automobilov, so zážihovým piestovým spaľovacím motorom a elektrickým motorom slúžiacimi ako motory na pohon, iné ako tie, ktoré sú schopné napájania z externého zdroja elektrickej energie (okrem vozidiel zvlášť konštruovaných na jazdu na snehu, špeciálnych vozidiel na prepravu osôb na golfových ihriskách a podobných vozidiel)	ks / p/st	D	D	D	D	D	D	D	D	Motor cars and other motor vehicles principally designed for the transport of <10 persons, incl. station wagons and racing cars, with both spark-ignition internal combustion reciprocating piston engine and electric motor as motors for propulsion, new (excl. vehicles for travelling on snow, other specially designed vehicles of subheading 8703.10 and plug-in hybrids)
2910241002	Osobné automobily a ostatné motorové vozidlá konštruované hlavne na prepravu menej ako desať osôb, vrátane osobných dodávkových a pretekárskych automobilov, so vznietovým piestovým spaľovacím motorom (s dieslovým motorom alebo motorom s žiarovou hlavou) a elektrickým motorom slúžiacimi na pohon (okrem vozidiel zvlášť konštruovaných na jazdu na snehu, ostatných špeciálnych vozidiel podpoložky 8703 10 a tých, ktoré sú schopné napájania z externého zdroja elektrickej energie)	ks / p/st	D	D	D	D	D	D	D	D	Motor cars and other motor vehicles principally designed for the transport of <10 persons, incl. station wagons and racing cars, with both diesel engine and electric motor as motors for propulsion (excl. vehicles for travelling on snow, other specially designed vehicles of subheading 8703.10 and plug-in hybrids)

PRODSLOV	Názov výrobku	M.j. / Unit	1.štvrťrok / 1st quarter	2.štvrťrok / 2nd quarter	3.štvrťrok / 3rd quarter	Október / October	November / November	December / December	4.štvrťrok / 4th quarter	2024	Commodity name
2910243000	Motorové vozidlá so zážihovým alebo vznetovým piestovým spaľovacím motorom a elektromotorom ako hnacím motorom, ktoré možno nabíjať pripojením k externému zdroju elektrickej energie	ks / p/st	D	D	D	D	D	D	D	D	Motor vehicles, with both spark-ignition or compression-ignition internal combustion piston engine and electric motor as motors for propulsion, capable of being charged by plugging to external source of electric power
2910243001	Nové osobné automobily a ostatné motorové vozidlá konštruované hlavne na prepravu osôb (vozidlá iné ako sú uvedené v položke 8702), vrátane osobných dodávkových a pretekárskych automobilov, so zážihovým piestovým spaľovacím motorom a elektrickým motorom slúžiacimi ako motory na pohon, ktoré sú schopné napájania z externého zdroja elektrickej energie (okrem vozidiel zvlášť konštruovaných na jazdu na snehu, špeciálnych vozidiel na prepravu osôb na golfových ihriskách a podobných vozidiel)	ks / p/st	D	D	D	D	D	D	D	D	Motor cars and other motor vehicles principally designed for the transport of <10 persons, incl. station wagons and racing cars, with both spark-ignition internal combustion reciprocating piston engine and electric motor as motors for propulsion, capable of being charged by plugging to external source of electric power, new (excl. vehicles for travelling on snow and other specially designed vehicles of subheading 8703.10)
2910245000	Motorové vozidlá, iba s elektrickým motorom slúžiacim ako motor na pohon	ks / p/st	D	D	D	D	D	D	D	D	Motor vehicles, with only electric motor for propulsion
2920105000	Karosérie pre nákladné automobily, vany, autobusy, traktory, vyklápače a vozidlá na špeciálne použitie vrátane kompletne vybavených a neúplných karosérií, vozidiel na prepravu osôb >= 10 osôb	ks / p/st	1 155	1 031	710	277	257	124	658	3 554	Bodies for lorries, vans, buses, coaches, tractors, dumpers and special purpose motor vehicles including completely equipped and incomplete bodies, vehicles for the transport of >= 10 persons
2920305000	Karosérie pre návesy, prívesy a iné vozidlá bez mechanického pohonu	ks / p/st	D	D	D	D	D	D	D	D	Bodies of trailers, semi-trailers and other vehicles which are not mechanically propelled
2920307000	Osi pre návesy, prívesy a iné vozidlá bez mechanického pohonu	ks / p/st	D	D	D	D	D	D	D	D	Axles of trailers, semi-trailers and other vehicles which are not mechanically propelled
2920309000	Časti pre návesy, prívesy a iné vozidlá bez mechanického pohonu (s výnimkou podvozkov, karosérií, osí)	EUR	6 072 677	6 665 521	5 456 330	2 083 531	1 496 232	881 378	4 461 141	22 655 669	Parts for trailers, semi-trailers and other vehicles which are not mechanically propelled (excluding chassis, bodies, axles)
2931100000	Izolované zapalovacie káblové súpravy a iné elektroinštalácie na použitie vo vozidlách, lietadlách alebo lodiach	kg	6 012 424	5 942 755	5 162 964	2 011 504	1 747 783	1 240 705	4 999 992	22 118 135	Insulated ignition wiring sets and other wiring sets of a kind used in vehicles, aircraft or ships
2931303000	Časti elektrických zapalovacích alebo štartovacích zariadení, generátory a vypínače pre motory s vnútorným spaľovaním	EUR	D	D	D	D	D	D	D	D	Parts of electrical ignition or starting equipment, generators and cut-outs for internal combustion engines
2931308000	Časti a súčasti zariadení z HS 85.12	EUR	12 247 113	15 344 097	12 299 168	4 558 778	4 051 671	2 886 094	11 496 543	51 386 921	Parts of equipment of 85.12
2932203000	Bezpečnostné pásy	ks / p/st	D	D	D	D	D	D	D	D	Safety seat belts
2932209000	Časti, súčasti a príslušenstvo karosérií (vrátane kabín a okien), i. n.	EUR	1 019 106 038	1 024 108 671	886 667 752	395 507 548	349 402 182	239 175 997	984 085 727	3 913 968 188	Parts and accessories of bodies (including cabs and windows), n.e.c.
2932301000	Nárazníky a ich časti a súčasti (vrátane plastových nárazníkov)	kg	5 743 899	6 954 382	5 866 177	2 589 987	2 451 379	1 646 321	6 687 687	25 252 145	Bumpers and parts thereof (including plastic bumpers)
2932302000	Brzdy a servobrzd, ich časti a súčasti (okrem nenamontovaných brzdových obložení alebo vložiek)	kg	39 627 379	37 997 098	32 666 769	14 327 337	13 277 270	9 257 403	36 862 010	147 153 256	Brakes and servo-brakes and their parts (excluding unmounted linings or pads)
2932303300	Prevodové skrine a ich časti a súčasti	ks / p/st	9 343 415	9 934 264	7 955 812	2 977 262	3 298 651	2 620 053	8 895 966	36 129 457	Gear boxes and their parts
2932303600	Hnacie nápravy a diferenciály, behúňové nápravy a ich časti a súčasti	kg	39 569 070	36 446 362	30 627 407	12 598 671	12 096 352	7 499 744	32 194 767	138 837 606	Drive-axles with differential, non-driving axles and their parts
2932304000	Kolesá pre cestné vozidlá, ich časti, súčasti a príslušenstvo	kg	3 669 907	550 932	348 928	75 431	91 698	35 067	202 196	4 771 963	Road wheels and parts and accessories thereof
2932305000	Závesné systémy a ich časti a súčasti (vrátane tlmičov perovania)	ks / p/st	18 711 370	18 485 353	18 164 932	7 140 536	6 747 782	5 616 419	19 504 737	74 866 392	Suspension systems and parts thereof (including shock absorbers)
2932306100	Chladiče pre traktory, motorové automobily, nákladné vozidlá, automobilový žerliav, hasičské vozidlá, miešačky, zmetače, polievacie vozidlá, pojazdne dielne a rádiologické jednotky	ks / p/st	1 598 029	1 613 778	1 500 128	674 666	586 131	417 127	1 677 924	6 389 859	Radiators for tractors, motor cars, goods vehicles, crane lorries, fire fighting vehicles, concrete-mixer-, road sweeper-, spraying lorries, mobile workshops and radiological units; parts thereof
2932306300	Tlmiče výfuku a výfukové rúry; ich časti a súčasti	kg	9 757 671	9 634 240	8 327 051	3 701 810	3 224 960	2 282 034	9 208 804	36 927 766	Silencers and exhaust pipes; parts thereof
2932306500	Spojky a ich časti a súčasti	kg	11 889 118	11 640 787	9 571 632	3 367 258	3 369 862	1 874 195	8 611 315	41 712 852	Clutches and parts thereof
2932306700	Volanty, stĺpiky a skrine riadenia; ich časti a súčasti	kg	712 563	696 221	604 926	237 115	204 587	152 696	594 398	2 608 108	Steering wheels, steering columns and steering boxes; parts thereof
2932309000	Časti, súčasti a príslušenstvo, i. n., pre vozidlá z HS 8701 až 8705	EUR	496 610 276	564 578 045	525 412 736	218 766 244	199 543 513	140 302 761	558 612 518	2 145 213 575	Other parts and accessories, n.e.c., for vehicles of HS 8701 to 8705
2932920050	Montáže častí a príslušenstva motorových vozidiel, i. n.	EUR	30 614 294	30 595 053	23 267 632	7 626 782	18 434 842	5 579 874	31 641 498	116 118 477	Assembly services of parts and accessories for motor vehicles, n.e.c.
3020330000	Nákladné vozne a vagóny na železničnú alebo električkovú dopravu, bez vlastného pohonu	ks / p/st	1 220	1 267	1 046	497	D	D	1 245	4 778	Railway or tramway goods vans and wagons, not self-propelled
3020403000	Časti a súčasti lokomotív alebo vozňového parku	EUR	41 991 340	42 928 055	35 796 767	11 884 878	11 211 839	11 008 181	34 104 898	154 821 060	Parts of locomotives or rolling-stock

PRODSLOV	Názov výrobku	M.j. / Unit	1.štvrťrok / 1st quarter	2.štvrťrok / 2nd quarter	3.štvrťrok / 3rd quarter	Október / October	November / November	December / December	4.štvrťrok / 4th quarter	2024	Commodity name
3030321000	Lietadlá a ostatné letúny s vlastnou hmotnosťou ≤ 2 000 kg na civilné použitie (okrem dronov)	ks / p/st	19	20	14	D	D	9	20	73	Aeroplanes and other aircraft of an unladen weight ≤ 2 000 kg, for civil use (excluding drones)
3030501000	Sedadlá do lietadiel; ich časti a súčasti	EUR	D	D	D	D	D	D	D	D	Seats for aircraft; parts thereof
3030505100	Podvozky a ich časti a súčasti	EUR	D	D	D	D	D	D	D	D	Under-carriages and parts thereof
3030509100	Časti lietadiel, helikoptér alebo bezpilotných lietadiel, drakov, kozmických lodí, suborbitálnych a kozmických nosných rakiet, balónov a vzducholodí; vetroňov, závesných klzákov a iných bezmotorových lietadiel i. n.	EUR	395 381	267 922	298 767	36 219	32 565	178 925	247 709	1 209 779	Parts of aeroplanes, helicopters or unmanned aircraft, kites, spacecraft, suborbital and spacecraft launch vehicles, balloons and dirigibles; gliders, hang gliders and other non-powered aircraft n.e.c.
3040100040	Tanky a iné obmené bojové vozidlá a ich časti a súčasti	hodiny / hours	D	D	D	D	D	D	D	142 927	Motorized tanks and other armoured fighting vehicles and parts thereof
3092100000	Bicykle a ostatné bicykle (vrátane dodávkových trojkoliek), nemotorizované	ks / p/st	D	D	D	D	D	D	D	D	Bicycles and other cycles (incl. delivery tricycles), non-motorized
3092301000	Rámy a vidlice na bicykle	ks / p/st	D	D	D	D	D	D	D	D	Frames and forks, for bicycles
3100121200	Sedadlá premeniteľné na lôžka z dreva (s výnimkou záhradných sedadiel alebo kempingového zariadenia)	ks / p/st	D	D	D	D	D	D	D	D	Seats convertible into beds of wood (excluding garden seats or camping equipment)
3100125000	Sedadlá s drevenou kostrou, čalúnené (vrátane trojdielnych súprav) (s výnimkou otáčavých sedadiel)	ks / p/st	132 712	139 568	89 827	40 586	38 940	28 098	107 624	469 731	Upholstered seats with wooden frames (including three piece suites) (excluding swivel seats)
3100129000	Sedadlá s drevenou kostrou, nečalúnené (s výnimkou otáčavých sedadiel)	ks / p/st	1 180	1 037	814	341	343	256	940	3 971	Non-upholstered seats with wooden frames (excluding swivel seats)
3100140000	Časti a súčasti sedadiel (okrem sedadiel používaných v lietadlách)	EUR	50 470 860	46 529 610	39 045 262	13 591 510	16 710 193	10 887 426	41 189 129	177 234 861	Parts of seats (excluding for seat of a kind used for aircraft)
3100203000	Časti nábytku, z kovu, i. n. (okrem sedadiel a lekárskeho, chirurgického, zubného alebo veterinárneho nábytku)	EUR	983 592	1 099 661	1 604 964	598 402	514 786	712 157	1 825 345	5 513 562	Parts of furniture, of metal, n.e.s. (excl. of seats and medical, surgical, dental or veterinary furniture)
3100205000	Časti nábytku, z dreva, i. n. (okrem sedadiel)	EUR	15 145 454	15 323 468	14 882 288	5 980 607	6 115 631	4 401 257	16 497 495	61 848 705	Parts of furniture, of wood, n.e.s. (excl. seats)
3100209000	Časti nábytku, i. n. (okrem z kovu alebo dreva, a kresiel a lekárskeho, chirurgického, zubného alebo veterinárneho nábytku)	EUR	815 526	492 423	D	D	D	D	D	1 869 983	Parts of furniture, n.e.s. (excl. of metal or wood, and of seats and medical, surgical, dental or veterinary furniture)
3101110000	Kovový kancelársky nábytok	ks / p/st	14 047	11 763	7 018	2 058	3 958	4 397	10 413	43 241	Metal furniture for offices
3101120000	Drevený kancelársky nábytok	ks / p/st	72 185	52 271	55 031	20 168	16 680	13 323	50 171	229 658	Wooden furniture of a kind used in offices
3102100000	Kuchynský nábytok	ks / p/st	40 509	41 203	32 360	12 632	12 626	11 042	36 300	150 372	Kitchen furniture
3103110000	Pružné vložky do posteľí (vrátane drevených alebo kovových častí spojených pružinami alebo oceľovými drôtenými očkami, čalúnených matracov, s drevenými latkami, divánov)	ks / p/st	55 486	45 141	44 253	20 038	15 646	14 005	49 689	194 569	Mattress supports (including wooden or metal frames fitted with springs or steel wire mesh, upholstered mattress bases, with wooden slats, divans)
3103123000	Matrace z ľahčenej gumy (vrátane s kovovým rámom) (s výnimkou vodných matracov, pneumatických matracov)	ks / p/st	D	D	D	D	D	D	D	D	Mattresses of cellular rubber (including with a metal frame) (excluding water-mattresses, pneumatic mattresses)
3103125000	Matrace z ľahčených plastov (vrátane s kovovým rámom) (s výnimkou vodných matracov, pneumatických matracov)	ks / p/st	D	D	D	D	D	D	D	D	Mattresses of cellular plastics (including with a metal frame) (excluding water-mattresses, pneumatic mattresses)
3103127000	Matrace s kovovými pružinami (s výnimkou matracov z ľahčenej gumy alebo plastov)	ks / p/st	5 683	5 596	6 379	2 655	2 776	2 269	7 700	25 358	Mattresses with spring interiors (excluding of cellular rubber or plastics)
3103129000	Matrace (s výnimkou matracov s pružinami, z ľahčenej gumy alebo plastov)	ks / p/st	29 823	29 034	30 635	10 642	10 638	9 844	31 124	120 616	Mattresses (excluding with spring interiors, of cellular rubber or plastics)
3109123000	Drevený nábytok pre spálne (s výnimkou upevňovacích častí pre skrine s prehradkami na pripevnenie na stenu, matracových podpier, lampových a svetelných upevnení, na podlahe stojacích zrkadiel, sedadiel)	ks / p/st	91 759	88 692	79 640	38 992	32 000	24 798	95 790	355 881	Wooden bedroom furniture (excluding builders' fittings for cupboards to be built into walls, mattress supports, lamps and lighting fittings, floor standing mirrors, seats)
3109125000	Drevený nábytok pre jedálne a obývacie izby (s výnimkou na podlahe stojacích zrkadiel, sedadiel)	ks / p/st	96 286	95 627	82 317	42 173	41 836	37 591	121 600	395 830	Wooden furniture for the dining-room and living-room (excluding floor standing mirrors, seats)
3109130000	Ostatný drevený nábytok s výnimkou pre spálne, jedálne, obývacie izby, kuchyne, kancelárie, obchody, lekárskeho, chirurgického, zubárskeho/veterinárneho nábytku, skriň a skriň konštruovaných pre hi-fi, video a televízory	ks / p/st	D	85 969	D	D	D	D	D	316 403	Other wooden furniture (excluding bedroom, dining-, living-room, kitchen office, shop, medical, surgical, dental/veterinary furniture, cases and cabinets designed for hi-fi, videos and televisions)
3109130001	Nábytkové zostavy (vrátane dreveného interiéru) zhotovené na zákazku	EUR	11 036 042	13 735 586	12 643 588	7 105 524	7 192 063	8 865 998	23 163 585	60 578 801	Furniture (including wood interior) manufactured for order
3211100000	Mince (s výnimkou mincí vsadzovaných do osobných ozdobných predmetov, mincí použitelných len ako úlomky alebo odpad kovu)	kg	D	D	D	D	D	D	D	D	Coin (excluding coin mounted in objects of personal adornment, coins usable only as scrap or waste metal)
3212133000	Klenotnícke výrobky a ich časti a súčasti zo vzácnych kovov (vrátane pokovovaných, plátovaných)	EUR	D	D	D	D	D	D	D	D	Articles of jewellery and parts thereof of precious metal (including plated, clad)

PRODSLOV	Názov výrobku	M.j. / Unit	1.štvrťrok / 1st quarter	2.štvrťrok / 2nd quarter	3.štvrťrok / 3rd quarter	Október / October	November / November	December / December	4.štvrťrok / 4th quarter	2024	Commodity name
3212135100	Výrobky zlatnícke alebo striebornícke, zo striebra	EUR	D	D	D	D	D	D	D	D	Articles of goldsmiths' or silversmiths' wares of silver
3212135300	Výrobky zlatnícke alebo striebornícke, zo vzácných kovov, i. n.	EUR	D	D	D	D	D	D	D	D	Articles of goldsmiths' or silversmiths' wares of precious metals, n.e.c.
3230140000	Výrobky a potreby na gymnastiku alebo atletiku	EUR	D	D	D	D	D	D	D	D	Gymnasium or athletics articles and equipment
3240200000	Elektrické vláčiky a ich príslušenstvo; ostatné zmenšené modely alebo súpravy stavebníc a stavebnicové hračky	EUR	D	D	D	D	D	D	D	D	Toy trains and their accessories; other reduced-size models or construction sets and constructional toys
3250131100	Injekčné striekačky, s ihlou alebo bez ihly, používané na lekárske, chirurgické, zubné alebo veterinárne účely	ks / p/st	52 111 720	D	D	D	D	D	D	209 144 320	Syringes, with or without needles, used in medical, surgical, dental or veterinary sciences
3250131300	Kovové tubulárne ihly na lekárske, chirurgické, zubné alebo veterinárne účely	ks / p/st	D	D	D	D	D	D	D	D	Tubular metal needles, for medical, surgical, dental or veterinary sciences
3250131700	Ihly, katétre, kanyly a podobne používané na lekárske, chirurgické, zubné alebo veterinárne použitie (s výnimkou kovových rúrkových alebo zošívacích ihliel)	ks / p/st	333 347 261	323 661 617	259 562 695	104 792 262	57 487 042	90 690 859	252 970 163	1 169 541 736	Needles, catheters, cannulae and the like used in medical, surgical, dental or veterinary sciences (excluding tubular metal needles and needles for sutures)
3250133300	Nástroje a prístroje na meranie krvného tlaku (vrátane sfigmomanometrov, tensiometrov, oscilometrov)	ks / p/st	D	D	D	D	D	D	D	D	Instruments and apparatus for measuring blood-pressure (including sphygmomanometers, tensiometers, oscillometers)
3250135300	Zariadenia pre dialýzu obličiek	ks / p/st	D	D	D	D	D	D	D	D	Renal dialysis equipment
3250135500	Prístroje pre diatermiu (vrátane ultrazvukových)	ks / p/st	D	D	D	D	D	D	D	D	Diathermic apparatus (including ultrasonic)
3250137100	Nástroje a prístroje používané v lekárstve, chirurgii alebo zverolekárstve, i.n. (okrem tých, ktoré sú založené na použití alfa, beta, gama alebo iného ionizujúceho žiarenia)	ks / p/st	1 380 002	1 579 955	1 409 805	601 670	511 111	380 263	1 493 044	5 862 806	Instruments and appliances used in medical, surgical or veterinary sciences, n.e.s. (excluding those based on the use of alpha, beta, gamma or other ionizing radiation)
3250223900	Ortopedické pomôcky, dlahy a iné potreby a prístroje na liečenie zlomenín	EUR	9 227 678	10 474 433	9 255 861	3 374 726	3 814 575	2 999 904	10 189 205	39 147 177	Orthopaedic appliances, splints and other fracture appliances
3250229000	Umelé časti tela (s výnimkou umelých zubov a zubných prípravkov, umelých kĺbov, ortopedických a zlomeninových pomôcok, kardiostimulátorov)	EUR	499 113	508 791	513 722	157 076	180 933	198 093	536 102	2 057 728	Artificial parts of the body (excluding artificial teeth and dental fittings, artificial joints, orthopaedic and fracture appliances, heart pacemakers)
3291197000	Štetce, kefy, tvoriace súčasti strojov, prístrojov, zariadení alebo vozidiel (s výnimkou pre cestné zametáče)	ks / p/st	2 042 233	3 622 026	3 197 316	D	D	661 524	2 854 013	11 715 588	Brushes constituting parts of machines, appliances or vehicles (excluding for road-sweepers)
3299213000	Dáždniky, slnečníky, vychádzkové dáždniky, záhradné dáždniky a podobné dáždniky (s výnimkou obalov na dáždniky)	ks / p/st	D	D	D	D	D	D	D	D	Umbrellas, sun umbrellas, walking-stick umbrellas, garden umbrellas and similar umbrellas (excluding umbrella cases)
3299300000	Výrobky z ľudských vlasov alebo zvieracích chlpcov; podobné výrobky z textilných materiálov	kg	D	D	D	D	D	D	D	D	Products of human or animal hair; similar products of textile materials
3299513000	Výrobky pre vianočné sviatky s výnimkou prírodných vianočných stromčekov; stojanov pre vianočné stromčeky; sviečok; podstavcov a podobne používaných na dekoráciu pobožných miest; elektrických girland	EUR	89 098	D	1 316 114	D	D	D	D	2 642 409	Articles for Christmas festivities (excluding electric garlands, natural Christmas trees, Christmas tree stands, candles, statuettes, statues and the like used for decorating places of worship)
3311100001	Opravy a údržba nádrží, cisterien a tlakových nádob z kovov	EUR	1 134 700	6 249 030	1 840 016	1 883 196	2 904 097	220 624	5 007 917	14 231 663	Repair and maintenance of metal tanks, reservoirs, vats and other containers
3311110050	Oprava a údržba kovových konštrukcií	EUR	2 420 278	2 182 204	2 346 035	786 347	691 786	721 476	2 199 609	9 148 126	Repair and maintenance services of structural metal products
3311120000	Oprava a údržba kovových cisterien, nádrží, kadií a iných nádob	EUR	1 327 864	3 218 392	3 770 476	1 406 687	1 357 003	2 470 755	5 234 445	13 551 177	Repair and maintenance of metal tanks, reservoirs, vats and other containers
3311130000	Opravy a údržba parných generátorov (s výnimkou teplovodných kotlov ústredného kúrenia) a kovových potrubných systémov v priemyselných podnikoch	EUR	D	D	1 945 030	D	863 872	D	1 939 814	7 493 106	Repair and maintenance services of steam generators (excluding central heating hot water boilers) and of systems of metal pipes in industrial plants
3312121000	Opravy a údržba čerpadiel a kompresorov	EUR	8 624 448	20 826 109	23 247 081	8 616 309	8 929 281	15 293 078	32 838 668	85 536 306	Repair and maintenance of pumps and compressors
3312122000	Oprava a údržba kohútov a ventilov	EUR	D	D	D	D	D	D	D	D	Repair and maintenance of taps and valves
3312140000	Opravy a údržba pecí a horákov pre pece	EUR	335 597	609 167	1 529 340	251 689	526 457	220 799	998 945	3 473 049	Repair and maintenance of furnaces and furnace burners
3312180000	Opravy a údržba chladiacich a vetracích zariadení, iných než pre domácnosť	EUR	2 109 034	4 630 443	4 297 967	1 830 570	1 768 533	2 728 033	6 327 136	17 364 580	Repair and maintenance of non-domestic cooling and ventilation equipment
3312199000	Opravy a údržba ostatných strojov a zariadení na všeobecné účely, i. n.	EUR	12 710 656	18 386 762	20 036 693	7 285 725	7 432 808	11 236 498	25 955 031	77 089 142	Repair and maintenance of other general purpose machinery n.e.c.
3312291000	Opravy a údržba obrábacích strojov na opracovanie dreva, korku, kameňa, tvrdej gumeny a podobných tvrdých materiálov	EUR	378 736	630 358	2 728 980	160 282	199 791	213 305	573 378	4 311 452	Repair and maintenance services of machine tools for working wood, cork, stone, hard rubber and similar hard materials
3312299000	Oprava a údržba ostatných jednorúčových strojov a zariadení, i. n.	EUR	9 139 522	8 205 566	7 737 818	2 690 104	3 042 839	3 085 542	8 818 485	33 901 391	Repair and maintenance of other special purpose machinery n.e.c.

PRODSLOV	Názov výrobku	M.j. / Unit	1.štvrťrok / 1st quarter	2.štvrťrok / 2nd quarter	3.štvrťrok / 3rd quarter	Október / October	November / November	December / December	4.štvrťrok / 4th quarter	2024	Commodity name
3313111000	Opravy a údržba nástrojov a prístrojov, na kontrolu, skúšanie, navigáciu a na iné účely (s výnimkou priemyselných kontrolných zariadení)	EUR	357 394	580 256	506 814	148 451	305 144	205 891	659 486	2 103 950	Repair and maintenance of instruments and apparatus for measuring, checking, testing, navigating and other purposes (excluding industrial process control equipment)
3313190000	Oprava a údržba ostatných profesionálnych elektronických prístrojov	EUR	82 528	110 761	97 055	43 585	28 579	324 980	397 144	687 488	Repair and maintenance services of other professional electronic equipment
3313190001	Opravy a údržba televíznych alebo rádiových vysielačov	EUR	D	D	D	D	D	D	D	D	Repair and maintenance of television and radio transmitters
3314112000	Opravy a údržba elektromotorov, generátorov a transformátorov	EUR	10 162 915	10 912 010	13 890 067	3 610 582	4 784 152	3 661 075	12 055 809	47 020 801	Repair and maintenance of electric motors, generators and transformers
3314115000	Opravy a údržba elektrického rozvážacieho a riadiaceho zariadenia	EUR	24 109 748	24 157 514	26 678 554	10 051 658	11 667 723	12 432 374	34 151 755	109 097 571	Repair and maintenance of electricity distribution and control apparatus
3314190000	Opravy a údržba rôzneho elektrického zariadenia (s výnimkou elektrických rozvodov a ovládacích prístrojov, motorov, generátorov a transformátorov, televízorov a rádioprijímačov)	EUR	3 116 176	3 673 992	4 330 167	1 500 986	1 466 239	1 968 047	4 935 272	16 055 607	Repair and maintenance of electrical equipment (excluding electricity distribution and control apparatus, motors, generators and transformers, television and radio transmitters)
3316100000	Opravy a údržba civilných lietadiel a leteckých motorov	EUR	16 571 804	16 355 041	7 439 065	3 317 879	10 788 656	6 142 221	20 248 756	60 614 666	Repair and maintenance of civil aircraft and aircraft engines
3317110000	Opravy a údržba železničných a električkových lokomotív a vozňového parku a mechanických (a elektromechanických) prístrojov na signalizáciu, zabezpečenie a riadenie dopravy	EUR	29 646 182	49 775 212	49 965 649	16 417 659	18 371 480	22 585 916	57 375 055	186 762 098	Repair and maintenance of railway and tramway locomotives and rolling-stock and of mechanical (and electro mechanical) signalling, safety or traffic control equipment
3320292000	Inštalácie čerpadiel a kompresorov	EUR	D	D	D	D	D	D	D	D	Installation of pumps and compressors
3320294000	Inštalácie zdvíhacieho a manipulačného zariadenia (s výnimkou výťahov a eskalátorov)	EUR	1 560 027	1 605 593	1 558 714	564 188	568 813	515 415	1 648 416	6 372 750	Installation of lifting and handling equipment (excluding lifts and escalators)
3320295000	Inštalácie chladiacich a vetracích zariadení, iných než pre domácnosť	EUR	13 423 694	18 067 042	19 988 607	7 814 384	7 803 136	6 752 920	22 370 440	73 849 783	Installation of non-domestic cooling and ventilation equipment
3320296000	Inštalácie strojov a zariadení na hlavné použitie, na váženie, filtráciu, destiláciu, balenie, fľaškovanie, striekanie, parné/pieskové vrhanie, kalandrovanie (mangľovanie)	EUR	521 951	591 941	601 861	220 551	181 003	151 641	553 195	2 268 948	Installation of general purpose machines and apparatus for weighing, filtration, distillation, packaging, bottling, spraying, steam/sand blasting, calendering
3320390000	Inštalácie jednúčelových strojov, i. n.	EUR	4 835 418	7 969 997	7 128 007	1 954 770	3 512 329	2 975 991	8 443 090	28 376 512	Installation of other special purpose machinery n.e.c.
3320505000	Inštalácie elektrického rozvážacieho a riadiaceho zariadenia	EUR	31 685 064	49 717 776	51 999 779	18 539 016	22 309 953	26 682 654	67 531 623	200 934 242	Installation of electricity distribution and control apparatus
3320509000	Inštalácie rôzneho elektrického zariadenia, s výnimkou elektrického signalizačného zariadenia pre cesty, ulice...	EUR	15 662 392	7 418 485	16 533 017	4 609 384	4 958 428	7 444 400	17 012 212	56 626 106	Installation of other electrical equipment, excluding electrical signalling equipment for motorways, roads...
3320600000	Projektovanie a kompletizácia zariadení na riadenie priemyselnej výroby a automatizovaných výrobných závodov	EUR	29 560 629	29 504 440	33 637 176	9 692 610	16 472 805	21 193 544	47 358 959	140 061 204	Design and assembly of industrial process control equipment and automated production plants
3511100050	Elektrická energia	EUR	302 599	138 533	94 546	D	124 763	D	346 883	882 561	Electricity
3511102001	Elektrická energia vyrobená v teplárnach (využívajúcich fosílnu palivá, biomasu alebo odpad)	tis.kWh / thous.kWh	1 068 747	693 451	648 620	278 485	320 602	360 862	959 949	3 370 767	Conventional thermal electricity, CHP plants (generated by CHP plants using fossil fuels, biomass or wastes)
3511103002	Elektrická energia nevyrobená v teplárnach (vyrobená využitím fosílnych palív, biomasy alebo odpadu)	tis.kWh / thous.kWh	30 320	38 315	32 842	15 610	15 401	17 104	48 115	149 592	Conventional thermal electricity, non CHP plants (generated by non CHP plants using fossil fuels, biomass or wastes)
3511105003	Elektrická energia vyrobená v jadrových elektrárnach	tis.kWh / thous.kWh	D	D	D	D	D	D	D	D	Nuclear electricity (generated by nuclear power plants)
3511107204	Elektrická energia vyrobená vo vodných elektrárnach	tis.kWh / thous.kWh	1 687 749	1 411 523	1 163 983	379 427	239 185	270 625	889 237	5 152 492	Hydro electricity (generated by hydroplants)
3511107506	Elektrická energia vyrobená zo slnečného žiarenia (fotoelektrické články, spojené do mriežky)	tis.kWh / thous.kWh	465	1 250	1 202	198	100	74	372	3 289	Solar electricity (generated by photovoltaic cells, connected to the grid)
3511107908	Elektrická energia vyrobená z ostatných zdrojov (palivové články, atď., spojené do mriežky)	tis.kWh / thous.kWh	D	D	D	D	D	D	D	D	Other electricity (fuel cells, etc., connected to the grid)
3512100001	Prenos elektrickej energie	EUR	D	D	D	D	D	D	D	D	Transmission of electricity
3512100050	Služby pri prenose elektriny	EUR	7 974 196	12 598 267	8 716 447	2 486 032	2 450 668	3 413 562	8 350 262	37 639 172	Transmission services of electricity
3513100001	Rozvod elektrickej energie	EUR	252 744 448	233 262 420	221 280 898	71 698 044	75 456 679	65 656 711	212 811 434	920 099 200	Distribution of electricity
3513100050	Distribúcia elektriny	EUR	5 696 544	6 053 771	6 235 898	2 048 313	2 092 773	2 301 284	6 442 370	24 428 583	Distribution services of electricity
3514100050	Predaj elektriny	EUR	115 272 846	87 336 619	98 463 061	35 980 871	36 805 047	40 349 056	113 134 974	414 207 500	Trade services of electricity
3521100301	Koksárenský plyn (plyn ako vedľajší produkt pri výrobe koksu v koksárenskej batérii)	GJ	D	D	D	D	D	D	D	D	Coke-oven gas (gas recovered as a by-product of coke ovens)
3521100502	Vysokopecný plyn (plyn ako vedľajší produkt pri výrobe surového železa vo vysokej peci)	GJ	D	D	D	D	D	D	D	D	Blast furnace gas (gas recovered as a by-product of blast furnaces)
3521100804	Konvertorový plyn (plyn ako vedľajší produkt pri výrobe ocele v kyslíkovom konvertore)	GJ	D	D	D	D	D	D	D	D	Oxygen steel furnace gas (gas recovered as a by-product of the production of steel in an oxygen furnace)

<i>PRODSLOV</i>	<i>Názov výrobku</i>	<i>M.j. / Unit</i>	<i>1.štvrťrok / 1st quarter</i>	<i>2.štvrťrok / 2nd quarter</i>	<i>3.štvrťrok / 3rd quarter</i>	<i>Október / October</i>	<i>November / November</i>	<i>December / December</i>	<i>4.štvrťrok / 4th quarter</i>	<i>2024</i>	<i>Commodity name</i>
3522100001	Rozvod plyných palív potrubím	EUR	155 380 883	99 942 169	88 826 906	40 154 694	52 452 092	58 736 895	151 343 681	495 493 639	Distribution of gaseous fuels through mains
3522100050	Distribúcia plyných palív potrubím	EUR	6 774 230	4 694 545	4 201 356	1 954 964	2 631 936	2 524 465	7 111 365	22 781 496	Distribution services of gaseous fuels through mains

D - dôverné údaje / Confidential data

Poznámka: v tabuľke sú uvedené len výrobky, ktoré vstupujú ako reprezentanti do výpočtu Priemyselnej produkcie

